ANDHRA BHOOMI
SECUNDERABAD, ANDHRA PRADESH

Grams "BHOOMI"
Phone Editorial—72127
Office—Three Lines—72126

Regd. H. 309

ఉదయం *

Largest Circulated Telugu Daily Published From The Capital

బర్త్‌డే అండ్ వెడ్డింగ్ కేక్స్
KARACHI BAKERY
మోజంజాహి మార్కెట్ సిండికేట్ బ్యాంక్
ఎదురుగా హైదరాబాద్ ఫోన్: 43502

ఆంధ్రభూమి

ఎడిటర్ : గోరాశాస్త్రి

వాట్లకు వాడుకానికి
మిన్నకంటు గురుంబుకోండి
గణేష్
రోలింగ్ షటర్సు
తయారు చేయువారు
గణేష్ రోలింగ్ షట్టర్స్
అండ్ ఇంజనీరింగ్ వర్క్సు
1-3-1024 శంకరమఠం సికింద్రాబాద్-3 ఫోన్ 77770

సంపుటి: 13 సంచిక 2 • సికిందరాబాద్ 1—10—1972 ఆదివారం * 8 పేజీలు : 20 పైసలు
(Inclusive of Excise Duty)

నవంబర్ 1 నుండి రాష్ట్రమంతటా విద్యుచ్ఛక్తి బిల్లులపై 10 శాతం సర్చార్జి

కొన్ని మినహాయింపులతో అమలు పరచడానికి విద్యుచ్ఛక్తి బోర్డు నిర్ణయం

హైదరాబాదు, సెప్టెంబరు 30 (పి టి ఐ)

విద్యుచ్ఛక్తి బిల్లుల మొత్తాలపై 10 శాతం సర్చార్జి అదనంగా వసూలు చేయాలని ఆంధ్రప్రదేశ్ విద్యుచ్ఛక్తి బోర్డు నేడు నిర్ణయించినది

ఈ నిర్ణయం రాష్ట్రమంతటికీ వర్తిస్తుంది రాష్ట్రంలోని విద్యుచ్ఛక్తి వినియోగదారులందరికీ ఈ అదనపు భారం పడుతుంది

అయితే సర్చార్జి విధింపునకు లక్కింపబడిన బిల్లు మొత్తాలలో పిటిరీ అర్జీలు చేరవు శేషం విద్యుచ్ఛక్తి వినియోగానికి సంబంధించిన బిల్లు మొత్తాలపై మాత్రం పదిశాతం సర్చార్జి విధించారు

"లోటస్ సపోర్ట్" ఒకటి, రెండు వరాల కిందట వచ్చే వారికికూడా సర్చార్జి పడదు

1972 నవంబరు 1 నుండి విద్యుచ్ఛక్తి బిల్లు మొత్తాలపై సర్చార్జి అమలులోకి వస్తుంది

కోర్కెలు నెరవేరేదాక సమ్మె కొనసాగింపునకు హౌస్‌సర్జన్ల నిర్ణయం

(ఆంధ్రభూమి ప్రతినిధి)

హైదరాబాదు, సెప్టెంబరు 30

హౌస్‌సర్జన్లు పోస్టుగ్రాడ్యుయేట్ల సమ్మెకు మద్దతుగా విజయవంతంగా కొనసాగిస్తున్నదని కార్యాచరణ సమితి నేడు ప్రకటించింది

తమ కోర్కెలు నెరవేరేదాకా సమ్మె కొనసాగించాలని నేడు ఉస్మానియా అసుపత్రిలో జరిగిన హౌస్‌సర్జన్లు పోస్టుగ్రాడ్యుయేట్ల సర్వసభ్య సమావేశంలో నిర్ణయించారు

అక్టోబర్ 4వ తేదీన గాంధీ ఆసుపత్రి హౌస్‌సర్జన్లు పోస్టుగ్రాడ్యుయేట్ల సర్వసభ్య సమావేశం జరుపాలని నిర్ణయించారు గాంధీ ఆసుపత్రి సూపరింటెండెంటు డాక్టర్ ఎస్ ఆర్ స్వామి ప్రకటనను ఈ సమావేశంలో ఖండించారు

తమ సమ్మెపట్ల సానుభూతి వ్యక్తపరిచిన వైద్యవిద్యార్థులకు సివిల్ అసిస్టెంటు సర్జన్లకు వీరు కృతజ్ఞతలు తెలిపారు

నేడు జరిగిన పోస్టుగ్రాడ్యుయేట్ల సమ్మెకొనసాగింపునకు అనుకూలంగా వేసిన తీర్మానం ఏకగ్రీవంగా ఆమోదించబడుతున్నదని అధికార ప్రకటనను తెలిపింది

ప్రస్తుతం ఆసుపత్రులలో ఉన్న క్షేత్రాలలో 288 రూపాయల చొప్పున అక్టోబరు నెలలో కొనసాగుతుంది

సివిల్ అసిస్టెంటు సర్జన్ల మద్దతు

హౌస్ సర్జన్లు, పోస్టు గ్రాడ్యుయేట్ల కోరికలకు సివిల్ అసిస్టెంటు సర్జన్లు తమ పూర్తి మద్దతును నేడు తెలియజేసారు

అనుభవిలో వివిధ యాధా పరాంబరుగుతున్నదన్న అధికారుల ప్రకటనను అసి

(మిగతా 2వ పేజీలో)

స్వేచ్ఛా మార్కెట్‌లో అమ్మే చక్కెర ధర మార్చరాదని నిర్ణయం

న్యూఢిల్లీ సెప్టెంబర్ 30 (యు ఎన్ ఐ)

స్వేచ్ఛా మార్కెట్‌లో అమ్మే చక్కెర ధరను అక్టోబరు నెలకు మార్చరాదని కేంద్ర ఆహార వ్యవసాయ మంత్రిత్వశాఖ అధికార ప్రకటనను తెలిసింది

ప్రస్తుతం అమలులో ఉన్న క్వింటాలుకు 288 రూపాయల ధర అక్టోబరు నెలలో కొనసాగుతుంది

పాకిస్తాన్‌కు అభివృద్ధి సంస్థ రుణ సహాయం

న్యూఢిల్లీ సెప్టెంబర్ 30 (యు ఎన్ ఐ)

ముడిపదార్థాలు, విడిభాగాలు మొదలైనవి దిగుమతి చేసుకొనేందుకుగాను 37 కోట్ల 90 లక్షల రూపాయలమేర పాకిస్తాన్‌కు అంతర్జాతీయ అభివృద్ధి సంస్థ రుణ సహాయం మంజూరు చేసింది

అక్టోబర్ 27న ఇందిర భూటాన్ పయనం

న్యూఢిల్లీ సెప్టెంబర్ 30 (యు ఎన్ ఐ)

భూటాన్ రాజు జిగ్మి దోర్జి అంత్యక్రియలకు హాజరయ్యేందుకు ప్రధాని శ్రీమతి ఇందిర 27న భూటాన్‌కు వెళతారు

ఆమె అక్టోబర్ 2వ న న్యూఢిల్లీకి తిరిగి వస్తారు

ధాన్యం సేకరణ ధరల పై జాతీయ సలహామండలి సభ్యుల అసంతృప్తి

న్యూఢిల్లీ, సెప్టెంబర్ 30 (పి టి ఐ)

1972-73 సంవత్సరంలో ఖరీఫ్ పంటలకు వ్యవసాయోత్పత్తుల ధరల కమిషన్ సిఫార్సు చేసిన హెక్టార్ మీటు ధరలు తక్కువగా ఉన్నాయని ఆహార ధాన్యాల సంస్థపై జాతీయ సలహా మండలి అనధికార సభ్యులలో అధిక సంఖ్యాకులు అభిప్రాయం వెలిబుచ్చారు ధాన్యం సేకరణకు నిర్ణయించిన లక్ష్యాలు కూడా అధికంగా ఉన్నాయని భావించారు

అధికోత్పత్తి సాధనకై రైతులను ప్రోత్సహించడం కోసం కమిషన్ సిఫార్సు చేసిన ధరలను కొంత హెచ్చించాలని నిన్న జరిగిన జాతీయ సలహామండలి సమావేశంలో అనధికార సభ్యులు సూచించినట్లు ఆహారాలు ప్రతినిధి ఒకరుచెప్పారు అనధికార సభ్యులలో ఒక్కరుమాత్రం మెజారిటీ సభ్యుల అభిప్రాయాన్ని వ్యతిరేకిస్తూ, కమిషన్ సిఫార్సు చేసిన ధరలు సహేతుకంగా ఉన్నాయని అన్నారు

కేంద్ర వ్యవసాయశాఖ మంత్రి ఆర్యక్షుడుగా ఉన్న సలహా మండలిలో మొత్తం 31 మంది సభ్యులు ఉన్నారు ఆహార ధాన్యాలు, చక్కెర వాణిజ్య రంగాలకు చెందిన ప్రతినిధుల 19 మంది అనధికార సభ్యులలో కొందరు పార్లమెంటు సభ్యులు కూడా ఉన్నారు అధికార సభ్యులలో ఆహారశాఖ సహాయమంత్రి వాణిజ్యశాఖ మంత్రి ఆర్థిక మంత్రి, మరికొన్ని మంత్రిత్వశాఖల ప్రతినిధులు ఉన్నారు

లక్నో యూనివర్శిటీ మూసివేత

లక్నో, సెప్టెంబర్ 30 (పి టి ఐ)

విద్యార్థుల అలరి దృష్ట్యా నేటి ఉదయం లక్నో విశ్వవిద్యాలయాన్ని నిరవధికంగా మూసివేసిన దరిమిలా వైస్‌ఛాన్సలర్, రిజిస్ట్రారు కార్యాలయాలను దగ్ధం చేయడానికి యత్నం జరిగింది

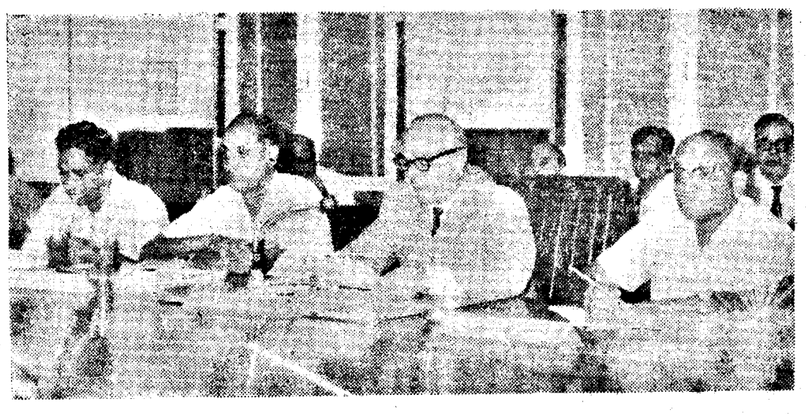

దక్షిణ మధ్యరైల్వే జనరల్ మేనేజర్ శ్రీ పి ఎన్ కౌల్ (ఎడమనుండి మూడవవారు) సెప్టెంబర్ 30 న జంటనగరాల పత్రికా విలేకరులతో ముచ్చటించినప్పటి దృశ్యం.

ధాన్యం సేకరణ ధర పెంచుతూ ముఖ్యమంత్రుల సమావేశం నిర్ణయం

న్యూఢిల్లీ సెప్టెంబర్ 30 (పి టి ఐ)

రాష్ట్రాల ముఖ్యమంత్రుల సమావేశం నేడు ధరలు 1972-73 సంవత్సరపు ఖరీఫ్‌పంటల సేకరణలయ్యాక గురించి వ్యవసాయ ధరల కమిషన్ చేసిన సిఫార్సులను అంగీకరించింది

40 లక్షల టన్నుల బియ్యం 8 లక్షల టన్నుల మొత్తం ధాన్యాలు ఖరీఫ్ పంట నుండి సేకరించాలని వ్యవసాయ ధరల సంఘం సూచించింది

ప్రస్తుతం క్వింటాల్ 54 అంతకు తక్కువ ధర పలుకుతున్న ప్రాంతాలలో, సామాజిక కమి ఉత్తమరకాల ధాన్యంధర క్వింటాలుకు 2 రూపాయలచొప్పున 55 ఉంటే ఒక రూపాయిచొప్పున పెంచాలని వ్యవసాయ ధరలసంఘం సూచించింది

56 ఆపైన ధర పలుకుతున్న ప్రాంతాలలో ధర పెంచనక్కరలేదని సంఘం అభిప్రాయపడింది

కేంద్ర వ్యవసాయమంత్రి శ్రీ ఫకరుద్దీన్ అలీ అహమద్ సమావేశానికి అధ్యక్షత వహించారు

మొత్తం ధాన్యాలధరలు వ్యవసాయధరల సంఘం సూచించినదానికంటే కొంత ఎక్కువగా ఉండాలని సమావేశం అభిప్రాయపడినట్లు మంత్రి తెలియజేసారు

ధాన్యం సేకరణ ధరలను పెంచాలని వ్యవసాయ ధరల సంఘం సూచించినప్పటికీ చౌక డిపోల ద్వారా సరఫరా చేసే మొత్తం ధాన్యాల ధరల విషయంలోమాత్రం పరిస్థితి యథాతథంగా ఉంటుంది

బియ్యంపై పన్నుపన్నిధి ఇప్పుడు 20 కోట్ల నుండి 30 కోట్లదాకా పెరుగుతుంది

సేకరించే 6 లక్షల మొత్తధాన్యాలపై పన్నిధి మరో 6 కోటు అవుతుంది

సమావేశం సాయంత్రం 4 గంటలకు ప్రారంభమైనది రాత్రిగు గంటలదాకా కొనసాగింది ప్రధాని రాత్రి 9 గంటలకు తిరిగి వెళ్ళారు.

ఉపసంహారం చేయగా తత్ఫలితాలకు సంబంధించి ధాన్యసేకరణ జరుగుతుందని ఫిలులనుండి ఇరుగదనీ రబ్బి పంట నాటికి మార్పు అమలులోకి రాగలదని నిర్ణయాన్ని వివరిస్తూ మంత్రి శ్రీ అహమద్ అన్నారు

ప్రస్తుతం కన్పిస్తున్న మార్పులమధ్యలో విదేశాలనుండి ఆహార ధాన్యాల దిగుమతి చేయాలా వద్దా అనేదానిపై ఇప్పుడు ఏమీ చెప్పలేమని అన్నారు.

రొడీషియా సమస్యపై కౌన్సిల్‌లో మూడుసార్లు బ్రిటన్ వీటో ప్రయోగం

ఐక్యరాజ్యసమితి, సెప్టెంబర్ 30 (ఎ పి)

రొడీషియాలోని అల్పసంఖ్యాక శ్వేతజాతి విధ్వంసానికు వ్యతిరేకంగా బ్రిటన్ మరింత తీవ్రమైన చర్యకు గైకొనాలనే ఆఫ్రికా రాజ్యాల ప్రతిపాదనను భగ్నం చేయడానికి ఐదవ మందలో బ్రిటన్ గతరాత్రి మూడుసార్లు వీటో ప్రయోగించింది

రొడీషియాలో అత్యధిక సంఖ్యాకులైన ఆఫ్రికన్ ప్రజలు స్వాతంత్ర్యాన్ని ఏర్పాటుచేయాలనే విజ్ఞప్తికి సంబంధించిన రెండు తీర్మానాలపై బ్రిటన్ ముందు వీటో ప్రయోగించింది ఆ తరువాత అంటే మూడవసారి మొత్తం తీర్మానాన్ని వీటో చేసింది

ఇంతకుముందు బ్రిటన్ మొత్తం అరు సార్లు వీటో ప్రయోగించింది. 1966వ సంవత్సరంలో రొడీషియాలోని అల్పసంఖ్యాక శ్వేతజాతివర్గం తనకు తానుగా దేశానికి స్వాతంత్ర్యం ప్రకటించుకుని తమది స్వతంత్ర ప్రభుత్వమని దేవ్వుకున్నప్పటినుండి ఆ సమస్యపైనే బ్రిటన్ వాటోను ప్రయోగించింది

అధిక సంఖ్యాక వర్గానికు పాలనాధికారం వహించే ప్రభుత్వం ఏర్పడేవరకు రొడీషియాను ఉంచాలని స్వాతంత్ర్యానికి గడువు నిర్ణయించ ఆఫ్రికా రాజ్యాలు ఒక తీర్మానం ప్రవేశపెట్టాయి దానికి అనుకూలంగా పదివోట్లు పడితుల్లో ఒక వోటు వచ్చాయి బెల్జియమ్ ఫ్రాన్స్ అమెరికా ఇటలీలు వోటింగ్‌లో పాల్గొనలేదు

రొడీషియా పై ఆర్థిక ఆంక్షలు విధించాలని భద్రతామండలి ఆమోదించిన తీర్మానానికి కట్టుబడి ఉండవలసి పరో తీర్మానానికి అనుకూలంగా 13 వోటు లాగా, ప్రతికూలంగా ఒక్క వోటు కూడా రాలేదు. బ్రిటన్‌తో పాటు అమెరికా కూడా వోటింగ్‌లో పాల్గొనలేదు

ఆ రెండు తీర్మానాలనూ గినీ, పోలాండ్ యూగోస్లావియా సూడాన్‌లు ప్రవేశపెట్టాయి.

త్వరలో జర్మనీ చైనా సంబంధాలు

బాన్ సెప్టెంబర్ 30 (యు ఎన్ ఐ)

పశ్చిమ జర్మనీ, చైనాలు త్వరలో రాయబార సంబంధాలు ఏర్పాటు చేసుకుంటున్నట్లు నిన్న ఇక్కడి అధికారికంగా ప్రకటించారు

చైనాతో మామూలు సంబంధాల స్థాపన అనంతరం రష్యాతో రక్షణ సంధికై యత్నాలు

జపాన్ ప్రధాని తనాకా ప్రకటన

టోక్యో సెప్టెంబరు 30 యు ఎన్ ఐ పి టి ఐ

కేవలం పరస్పర ప్రయోజనాల దృష్ట్యా మాత్రమే కాక ఆసియాలోను, యావత్ ప్రపంచంలోను శాంతికి దోహదంచేసే ఉద్దేశ్యంతో జపాన్ చైనాతో మామూలు సంబంధాలు నెలకొల్పుకొన్నదని జపాన్ ప్రధాని తనాకా అన్నారు

పెకింగ్ నుండి తిరిగి వచ్చిన అనంతరం పత్రికా విలేకరులతో మాట్లాడుతూ ఆయన పై విధంగా అన్నారు

గతంలో జరిగిన దాని గురించి తలంచి తవిషయాలలో మనం ఏంచేయబోతున్నాం అనే విషయానికే తమ ఒప్పందం ప్రధాని టాన్-ఎన్-లై తమ చర్చలలో ప్రాధాన్యత ఇచ్చినట్లు ఆయన చెప్పారు

చైనా నాయకులతో చర్చలు సుసాధ్యంగా జరగలేదని ఆయన అన్నారు

దౌత్య సంబంధాల స్థాపనకు చైనా పెట్టిన షరతులు మూడింటిని (పెకింగ్ ప్రభుత్వాన్ని చైనా ప్రజల చట్టబద్ధమైన ప్రభుత్వంగా గుర్తించడం తైవాన్ చైనాలో అంతర్భాగమని గుర్తించడం, తైవాన్-జపాన్ శాంతి సంధిని రద్దు చేయడం) జపాన్ పూర్తిగా అర్థం చేసుకున్నదని ఆయన అన్నారు

అయితే జపాన్-తైవాన్‌లమధ్య అనేక సంబంధాలను కూడా చైనా అర్థం చేసుకున్నదని ఆయన అన్నారు

చైనాతో మామూలు సంబంధాలు నెలకొల్పుకున్న దృష్ట్యా సోవియట్ యూనియన్‌తో శాంతిసంధి కి చర్చలకు జపాన్ ఇపుడు ప్రాధాన్యత ఇస్తుందని ఆయన అన్నారు.

చైనాతో దౌత్యసంబంధాలకు అమెరికా-జపాన్ రక్షణ ఒప్పందం అడ్డు రాదని ఆయన అన్నారు

భారతదేశంగుండా సోవియట్ ఆయుధాల సరఫరా అసత్యం

హనోయ్ స్పష్టీకరణ

హనోయ్ సెప్టెంబర్ 30 (ఎ ఎఫ్ పి)

సోవియట్ ఆయుధాలు భారతదేశంగుండా ఉత్తర వియత్నామ్‌కు సరఫరా అవుతున్నాయంటూ దక్షిణవియత్నామ్ మంత్రి చేసిన ఆరోపణ పూర్తిగా అసత్యమని నిన్న ఇక్కడి అధికార ప్రతినిధి ఒకరు వ్యాఖ్యానించారు

సోవియట్ యూనియన్ ఆయుధాలను నౌకలలో భారతదేశానికి రవాణా చేస్తున్నదనీ అక్కడనుండి అటనిపిమానాలద్వారా వంపుతున్నారనే ఆరోపణ పూర్తిగా నిరాధారమైనదని ఆ ప్రతినిధి చెప్పారు

ఆంధ్ర పరిమితుల ఒప్పందానికి రష్యా ధ్రువీకరణ

మాస్కో సెప్టెంబరు 30 రాయిటర్

జీవన విధ్వంసక జీవజాల నిల్వలపై పరిమితులకు అంగీకరించిన అమెరికాతో కుదుర్చుకున్న ఒప్పందాన్ని సోవియట్ యూనియన్ ధృవీకరించినదని టాస్‌వార్తా సంస్థ నిన్న ప్రకటించినది.

విద్యార్థులు నిర్మాణాత్మక ధోరణి అలవరచుకోవాలని మదన్ మోహన్ ఉద్బోధ

(ఆంధ్రభూమి ప్రత్యేక ప్రతినిధి)

వరంగల్, సెప్టెంబర్ 30

శాస్త్రీయ వైపరీత్యాలను చూచి నిస్పృహ చెందరాదనీ హింసాత్మక ధోరణులను దరిజేరనివ్వకుండా నిర్మాణాత్మక కార్యక్రమాలలో పాల్గొనాలనీ యువజన సంక్షేమం సాంకేతిక విద్యాశాఖల మంత్రి శ్రీ ఏ మదన్‌మోహన్ నేడు విద్యార్థులకు హితవు చెప్పారు

ప్రాంతీయ ఇంజనీరింగ్ కాలేజి ఆవరణలోప్రత్యేకంగా ఏర్పాటయిన స్నాతకోత్సవంలో ఇంజనీరింగ్ పట్టభద్రులకు పోస్టుగ్రాడ్యుయేట్లకు ప్రదానం చేసిన తరువాత ప్రసంగిస్తూ శ్రీ మదన్‌మోహన్ పైవిధంగా అన్నారు

విద్యార్థులసమస్యలవిషయంలో వంటనే శ్రద్ధ వహించి పరిష్కారం చేయడానికి ఏదైనా ఒక యంత్రాంగం రూపొందించడం అవసరమని శ్రీ మదన్ మోహన్ సూచించారు

ఇంజనీర్ నిరుద్యోగ సమస్య సాంకేతిక నిపుణుల నిరుద్యోగ సమస్య శాస్త్రీయ మైనది మాత్రమేననీ, ఈ బెడద త్వరలో తొలగిపోతుందని శ్రీ మదన్‌మోహన్ ఆశాభావం వ్యక్తం చేసారు

వరంగల్‌లో విద్యాసంస్థలసంఖ్య పెరుగుతున్నందుకు ముఖ్యంగా ఇక్కడిసాంకేతిక విశ్వవిద్యాలయం అవతరించనున్నందుకు శ్రీ మదన్‌మోహన్ హర్షం వ్యక్తం చేసారు

కళాశాల ప్రిన్సిపాల్ (గ్రూప్ కెప్టెన్) శ్రీ ఎం. జె కృష్ణలానీ, కళాశాల పాలక మండలి సభ్యుడు శ్రీ జి. జి వి నాయుడు కూడా ప్రసంగించారు.

పదేళ్ళ నమ్మకకు
శుభాకాంక్షలతో
మీవంటి పేలాదిప్రజల విశ్వాసాన్ని నమ్మకాన్ని అవిరళంగా చూరగొన్న మార్గదర్శి, ఈనాడు, మీ సేవలో తన పద కొండోఏట ప్రవేశిస్తున్నది. నిరంతర స్వయంకృషి ద్వారా, మార్గదర్శి నిజాయితీతో, దీక్షతో, ఇంకా ఎక్కువ ప్రయోజనాత్మకంగా, ఎప్పటికీ మీ సేవచేస్తూ ఉండాలనే వాంఛిస్తున్నది.
శుభప్రదమైన ఈ వార్షికోత్సవం రోజున మార్గదర్శి, గత దశాబ్దకాలంలో ఇంతటి సాటిలేని మేటి సంస్థగా కారకులైన సిబ్బందీ, ఏజెంట్లు శ్రేయోభిలాషుల సేవాపరంపరలను స్మరిస్తూ, తనకు తానై గర్విస్తున్నది. ఒక్కొక్కరికీ, మీ అందరికీకూడా, మరే మార్గదర్శి శుభాభినందనలు. హార్దికాంక్షలు.

m
మార్గదర్శి
చిట్ ఫండ్ ప్రైవేట్ లిమిటెడ్
హైదరాబాదు - సికిందరాబాదు
విశాఖపట్నం - విజయవాడ - గుంటూరు
డబ్బుకొనకపోనా మీ చింత ? మార్గదర్శి వున్నది మీ చెంత!

పంచాంగం

ఆదివారం, అక్టోబర్ 1

శ్రీ నిత్య శాలివాహన శకమాన పరీధావినామ సంవత్సర భాద్రపద కృష్ణ నవమి ఉదయం గం 10-59 నిం॥ వరకు తదుపరి దశమి పునర్వసు మధ్యాహ్నం గం 12-12 నిం॥ వరకు తర్వాత పుష్యమి వర్జ్యం రాత్రి గం. 8-14 నిం॥ నుండి గం 9-50 నిం॥ వరకు

ఉదయము ఏ కొత్త ప్రయత్నములకూ శుభముకాదు

ప్రయాణములు, ఉద్యోగ ప్రయత్నములు, స్పెక్యులేషన్, కీడారంగ సంబంధ విషయములు గృహాపకరణలయందు మార్పులు, వ్యాపార సంబంధ విషయములు శుభ ఫలితములు వీయజాలవు

మధ్యాహ్న సాయం సమయములు వ్యాపారపు ఉన్నతములకూ, గృహములు కొనుగోలు చేయుటకూ ప్రయాణములకూ, ఉద్యోగ ప్రయత్నములకూ స్పెక్యులేషన్‌కూ బహిరంగ సభలకూ శుభము

వ్యాపార రంగంలో పండి బంగారములు, స్టాకులు పేర్లు యథాతథముగా మండును నూనెలు, మానెగింజలు, వస్త్ర జనపనార ధర హెచ్చును

ఆంధ్రభూమి

ఆదివారం, 1 అక్టోబర్ 1972

కరువులు—కృత్రిమం, సహజం

వానలు లేని కారణంగా జలాశయాలు నీరు తరుగుతున్నందున జంటనగరాలకు మంచినీటినరఫరాలో రోజుకు ఒక కోటి గ్యాలను తగ్గించడం ప్రజలకు బాధాకరంగా ఉన్నప్పటికీ, ప్రభుత్వ నిర్ణయాన్ని విమర్శించడానికిగాని ప్రతిఘటించడానికిగాని నైతికంగా అస్కారం లేదు:- పరిసర గ్రామీణ ప్రాంతాలతో పోల్చితే, జంటనగరాల పౌరులు చాలా అదృష్టవంతులు:- అవసరాలకు కావలసిన మేరకు వాళ్ళకు నీరు లభిస్తున్నది:- నగరంలోని కొన్నికొన్ని ప్రాంతాల ప్రజలకూ, పేదవర్గాల వారికీ, నీరు దొరక్క కటకటగా ఉన్నా, నీరు పొత్తిగా కరవుపడదని అర్థంకాదు:- సేకరణకు యిబ్బంది పడాలి:- అంతో యింతో ఆర్థిక స్తోమత ఉన్నవారు సబ్సిడీతో గృహాలకు నీటి సరఫరా లోటు లేదు:- కాలక్షేపం జరుగుతుంది:- నగర జీవనంలోని కిటుకు అదే:- వానచినుకు అనేది శీత వాతావరణం వేడెక్కి బాధిస్తున్నదిగాని, నీటి కొరత బాధపడి దాహార్తితో అలమటించవలసిన అగత్యం యింతవరకూ రాలేదు:- మున్ముందు సంగతి ఎవరూ చెప్పలేరు.

జంటనగరాలకు నీరు సరఫరాచేసే మూడు జలాశయాలూ [ఉస్మాన్‌సాగర్, హిమయత్‌సాగర్ మంజీరా] క్రమంగా కృశిస్తున్నాయి:- మంత్రి శ్రీ మానిక్‌రావుగారు పరిస్థితులను వివరిస్తూ, మున్ముందు సైతం వానలు కురియకపోతే, జలాశయాల నీటి సరఫరా కుదించుకుపోయే అవకాశం ఉందన్నారు:- ప్రస్తుతానికి "అందోళన పడవలసిన" దశ రాకపోయినా, నగర పౌరులు నీరు వృథా చెయ్యకుండా పొదుపు చెయ్యడం అవసరమన్నారు:- ముందు జాగ్రత్తకోసం ప్రత్యామ్నాయమైన ఏర్పాట్లు జరుగుతున్నాయని, కార్పొరేషన్‌వారు గొట్టం బావుల్ని తవ్విస్తారనీ, ధైర్యం చెప్పారు, మాట యిచ్చారు

నీరవారిని మినహాయిస్తే తక్కినవారికి అసౌకర్యం రాదు:- అర్హులు కొంచెం కష్టపడాలి తప్పదు:- ఐతే నగరంలోని అర్హులూ, పేదలూ, గ్రామీణ ప్రాంతాల పేదవారికంటె తక్కువ కష్టాలే ఎదుర్కొంటారు:- అంచేత ఎవరూ సణగవలసిన అవసరం లేదు:- భారీ పరిశ్రమలకు భారీగా నీటి సరఫరా అత్యవసరం: మన పులకంటె యంత్రాలకూ ఉత్పత్తికి ఎక్కువ నీరుకావాలి:- పరిశ్రమలను యిరుకులో పెట్టే పరిస్థితి రాకుండా ప్రభుత్వమే శ్రద్ధ వహిస్తుంది:- లేదా, పరిశ్రమల నిర్వాహకులే వాళ్ళ ఏర్పాట్లు వాళ్ళు చేసుకుంటారు:- మహానగరమా మరొకటా?

పొదుపరితనం వేరే సమస్య:- సరఫరా కుదించుకుపోతే, గృహాలలో పొదుపు దానంతట అదే వస్తుంది:- హోటళ్ళలో పొదుపు వస్తక్తి లేదు:- దుకాణాలు నిరాటంకంగా ఉంటాయి:- కొన్నింటిలో నీరు దొరకనే దొరకదు:- కొన్నింటిలో నీరు సరఫరా ఆగనే ఆగదు:- శ్రీమంతుల యిళ్ళలో "లాన్స్" [గరిక వచ్చమైదానాలు] పూల తోటలూ, వాటికి నీటి యిబ్బంది కలలో కూడా ఊహించరాదు:- అవి చలని నీటిలో తేలియాడుతూంటాయి

ఒక్క చినుకైనా వాన లేకపోవడం ప్రకృతి వైపరీత్యం:- తద్వారా సర్వత్రా నీటి కరువు అంతో యింతో తప్పదు:- జంటనగరాల ప్రజలు ఒక్కసారి గ్రామీణ ప్రాంతాలను తలుచుకోవాలి:- పొదుపరితనం దుబారా అటుంచి, తాగడానికి గుక్కెడు మంచి నీరులేక జనం అలమటిస్తున్న ప్రాంతాలే అత్యధికంగా ఉన్నాయి:- ఉదాహరణకు కడప జిలానుండి వినవస్తున్న వార్తలు హృదయ విదారకరమైనవి:- మైళ్ళ కొలదీ నడిచి వెతికేగాని త్రాగడానికి కనీసం మురికి నీళ్ళు కూడా దొరకడం లేదట:- కంపు నీరు, మురికి నీరు, ఏది దొరికితే దానితో ప్రాణాలు నిలబెట్టుకుంటున్నారట:- తిండిలేక, నీరు లేక పశువులు చచ్చిపోతున్నాయి:- మనుషుల గతీ అంతే:- దైవ విధి అందామా, ప్రభుత్వ వైఫల్యం అందామా, మానవుడిపట సాటి మానవుడి క్రూరత్వం అందామా:- ఏమనుకుంటాడేమి. పరిస్థితి మారదుకదా:

నీటి కరువు అంటుంచుదాము:- దేశాన్ని నవరత్న ఖచితంగా అభివృద్ధి చేశామని ప్రగల్భాలు పలుకుతున్న కాంగ్రెస్ నాయకమ్మన్యులు 25 సంవత్సరాలు గడచినా, గ్రామీణ ప్రజలకు కనీసం మంచినీటి సరఫరా సదుపాయం కల్పించకుండా, నేర్పుగా కాలక్షేపం చేశారు:- పోనీ నేటి తిండి కరువు, అధిక ధరలూ,- అవి ఎలా వచ్చాయి:- ప్రస్తుతం ఆహారధాన్యాలకు కొరత రాకూడదు:- వాటికి కరువు లేదు:- ఎంచేతంటే, వాన లేకపోయినా, యిది ఖరీఫ్ పంట చేతికి వచ్చే సమయం కాదుగదా:- వచ్చే డిసెంబరు నాటికిగాని ఖరీఫ్‌పంట మార్కెటులోకిరాదు.- వానలు సక్రమంగా కురిసినా అంతే. కురియకపోయినా అంతే:- కొరత వార డిసెంబరు తరవాత ప్రారంభం కావాలి:- ఇప్పటి వరకూ మార్కెటులో ఉన్నది క్రిందటి పంటల సరుకు:- క్రిందటి పంటలు సమృద్ధిగా పండాయి:- వాటిని ఎప్పటి దరలకే విక్రయించాలి:- దరలు ఎందుకు పెందారు:- ఎవరు పెంచుతున్నారు:- రెండు మాసాల క్రితమే షావుకార్లు ధరలు పెంచేశారంటే అర్థం ఏమిటి:- మార్కెటులోకి రాబోయే ఖరీఫ్ పంట దెబ్బతింటుందనీ, రబీ పంట సంగతి దైవాధీనమనీ, రెండు మాసాల క్రితమే అంచనా వేసుకున్నారు శేఠ్‌జీలు.

బయట వానలు కురియని సమయంలోనే తమ దుకాణాలలో కనకవర్షం కురుసుంది:- బడుగుప్రజల కన్నులనుండి కన్నీళ్ళు కురుస్తాయి:- అర్హులు కన్నీళ్ళను పెట్టజీలు కరెన్సీ నోట్లుగా మార్చి, యినప్పెట్టెలలో దాచుకోగలరు:- ప్రభుత్వోద్యోగుల జేబులలో కరెన్సీ నోట్లు పరిస్తాయి:- యిలాంటివి మానవుడి కర్కశహృదయ మెమూలు వర్షించే నోట్ల వానలు- కృత్రిమమైనవి:- సంపాన్ని బొబ్బలెక్కించేవి ఆహారధాన్యాల దొంగ రవాణాలను అరికట్టడానికి సర్వవిధాలా ప్రయత్నాలు జరుగుతున్నాయన్నారు ముఖ్యమంత్రిగారు:- నిజమేగాని అవి ఫలించడంలేదు - గుంటపుపులు పూస్తున్నాయి:- తిండి దినుసులధరలు వెండి బంగారాల ధరలతో పోటీ పడుతున్నాయి:- పాలకపక్షాల వారు మాత్రం ఉపన్యాసాలనూ, హామీలనూ, తొరుగా వర్షిస్తున్నారు:- యావత్ ప్రజల అశలు విశ్వాసాలు, చెట్లు, పశువులు, అన్నీ చచ్చిపోతున్నాయి:- రాష్ట్రంలోని 21 జిల్లాలలోను 19 జిల్లాలలో ఉన్నం లాడవిస్తున్నది:- ప్రకృతి కరుణించదు:- శేఠ్‌జీల వాపుకార ప్రభుత్వోద్యోగుల, ప్రవృత్తి మారదు:- కరువును రాజకీయ ప్రయోజనాల కోసం వినియోగించుకుంటున్నవారున్నారని ముఖ్యమంత్రిగారన్నారు:- కరువును పొంతిలాడం కోసం యినప్పెట్టెలు నింపుకోవడంకోసం మోటారుకార్లూ నగలూ మొదలైనవి కొనుక్కోవడంకోసం వినియోగిస్తున్న ప్రజాకంటకుల సంగతి మిమిటి:- ఇద్దరిలోనూ ఎవరు ఎక్కువ నేరగాళ్ళు

నిరుటికంటె 10 లక్షల టన్నులు అధికంగా ధాన్యం సేకరణ

అధిష్ఠాన వర్గానికి కాంగ్రెస్ ముఖ్యమంత్రుల హామీ : ధరమాత్రం పెంచాలని విజ్ఞప్తి

న్యూఢిల్లీ సెప్టెంబర్ 30 (యు ఎన్ ఐ టి ఐ)

దేశంలోని పలు ప్రాంతాలలో అనావృష్టి వల్ల పంట తగ్గినా గత సంవత్సరంకంటె పది లక్షల టన్నుల అధికంగా అంటే 45 లక్షల టన్నుల మేర బియ్యం సేకరించగలమని పార్టీ అధిష్ఠాన వర్గానికి కాంగ్రెస్ ముఖ్య మంత్రులు నేడు హామీ ఇచ్చారు

అయితే, అధికం మొత్తంలో ధాన్య సేకరణకు అవకాశం కల్పించే నిమిత్తం, ధరల కమిషన్ సూచించిన స్థాయిని నైతం మించిన ధాన్యం సేకరణ ధరలు నిర్ణయించాలని ఆ ముఖ్య మంత్రులు కోరారు

సరసమైన ధరలకు సమృద్ధిగా ఆహార ధాన్యాలు సరఫరా చేయడానికి కల మార్గాలను పరిశీలించే నిమిత్తం పార్టీ అధ్యక్షుడు శంకర్ దయాళ్‌శర్మ ఏర్పాటు చేసిన కాంగ్రెస్ ముఖ్యమంత్రులు పరిశ్రంగ్‌కమిటీ సంయుక్త సమావేశంలో పాల్గొంటూ వారు ఆ విధంగా కోరారు

ఉత్పత్తి దారులకు ఎక్కువ ధరలు చెల్లిస్తే మళ్ళీ ఆ మేర మార్కెట్‌లో ధాన్యం ధర పెరగకుండా చూడడం అవసరమని వారు అభిప్రాయపడారు

వీలైనంత త్వరలో సేకరణ ధరలు ప్రకటించాలని ముఖ్యమంత్రులు అన్నారు

రైతులపై ప్రత్యక్షపన్ను విధించడం ద్వారా వీలైనంత వరకూ ఈ రంగంలో దళారులు లేకుండా చూడాలనేదేనని వారు నిర్ణయాలలో ముఖ్యమైనది

ఈ సమావేశం పూర్తికాగానే కేంద్ర మంత్రి వర్గం సమావేశమైంది ధాన్యం కాగా పండి రా పార్టీ లలో ధాన్య సేకరణ ధర క్వింటాల్ కు రెండు రూపాయలు పెంచాలని ఆహార ధాన్యాల ఉత్పత్తుల ధరల కమిషన్ చేసిన సిఫార్సులపై చర్చించవలసిన కేంద్రమంత్రి వర్గం సమావేశమైనట్టు కనిపించింది

సేకరణధర ఇప్పటికే క్వింటాల్‌కు 56 రూపాయలనుండి 57 రూపాయల వరకూ ఉన్న కేరళ, పశ్చిమబెంగాల్, మహారాష్ట్ర అస్సామ్ బీహార్ వంటిరాష్ట్రాలలో అదర పెంచేందుకు సిఫార్సు చేయలేదు

ఆహారకొరత, ధరలపెరుగుదల సమస్యను సమర్థవంతంగా పరిష్కరించడానికి కల మార్గాలనుగురించి పరిశీలించేనిమిత్తం ఈ సమావేశాన్ని ఏర్పాటుచేసినట్టు అరంభంలో డాక్టర్ శంకర్‌దయాల్ శర్మ అన్నారు

పారిశ్రామికాభివృద్ధిశాఖ మంత్రి సుబ్రహ్మణ్యం చేసిన కొన్ని సూచనలపై ఈనెల 12వతేదీన పర్యాంగ్‌కమిటి చర్చించికొన్ని నిర్ణయాలు గైకొన్నదనీ వాటిని అమలు చర్యలకుసేసింది రాష్ట్రప్రభుత్వాలు కాబట్టి ముఖ్యమంత్రులు సమావేశం కావడం అవసరమని ఆయన అన్నారు

బరిపేటలో సుమారు 150లక్షల టన్నుల ఉత్పత్తి తగ్గే సూచన కనిపిస్తున్నదని అందువల్ల రబ్బీపంట ద్వారా దానిని భర్తీ చేసుకోవాలని కేంద్ర ఆహారమంత్రి పక్షుద్దీన్ అలీఅహ్మద్ చెప్పారు

వ్యవధి లేదంటున్న చోటుగా ధాన్యం సేకరణ కార్యక్రమాన్ని చేపట్టాలనుకొంటామంది ముఖ్యమంత్రులు తమ అశక్తత ప్రకటించారు

బియ్యం మిల్లులు హల్లపనుండి గరిష్ఠ పరిమితిలో ధాన్యం సేకరించాలని మిల్లులు అడిన దానిలో పదిశాతంకంటె అధికంగా మిల్లులపట్ల దినవ్యాపారనీ ఆ సమావేశంలో అంగీకరించారు

బోకదర దుకాణాల సంఖ్యను పెంచుకునే పేలనంతమైన ప్రయత్నాలు, విని యోగపరుల సహకారం సహకార సంఘాలకు ధాన్యం కేటాయించాలనీ ముఖ్యమంత్రులకు సలహా ఇచ్చారు

బోకదర దుకాణాలవల్లజరిగే హేనవర్గాలకు అధికంగా ప్రయోజనం ఉండేటు చూడాలని అంగీకరించారు

రబ్బీపంట పెంచడానికి ప్రతిగ్రామంలోనూ ప్రత్యేక పథకాన్ని చేపడుతూనే అరటి కొబ్బరి మొదలైన వాటిని విరియోగం అధికమయేటు చూడాలని ముఖ్యమంత్రులు అభిప్రాయ పడారు

కాకినాడలో 5,459 లీటర్ల కిరోసిన్ స్వాధీనం

హైదరాబాద్, సెప్టెంబర్ 30 (పి టి ఐ)

పౌరసరఫరాశాఖకు చెందిన కమిషనరేట్ అధికారులు నిన్న కాకినాడలోని ఒక హోల్‌సేల్ కిరోసిన్ దుకాణంపై దాడి చేసి 5,459 లీటర్ల కిరోసిన్‌ను స్వాధీనం చేసుకున్నారు

నిల్వలలో తేడాలున్నట్లు ఈ దాడిలో గుర్తించినది కంపెనీ యజమానిని అరెస్టు చేసి అత్యవసర సరకుల చట్టం కింద కేసు నమోదు చేశారు

అశోక ఆర్ట్స్ అకాడమీకి ప్రశంసలు

హైదరాబాద్ సెప్టెంబర్ 30

అశోక్ ఆర్ట్స్ అకాడమీ నిర్వహణ ఈ నెల 24వ తేదీన గాంధీభవన్‌లో సాంస్కృతిక కార్యక్రమం ఏర్పాటుచేసింది

ముఖ్య అతిథిగా మంత్రి శ్రీ టి అంజయ్య విచ్చారు ఏపీ. ది ఆర్ట్స్ విక్టర్స్ అధిపతి తమ్మారెడ్డి కృష్ణమూర్తి ప్రారంభోత్సవం చేశారు ఆయన తన ఉపన్యాసములో అశోక్ ఆర్ట్స్ అకాడెమీ ప్రగతి కాదని ఎన్నో సంవత్సరాలనుండి కళాసేవ చేసూ ఎందరో కళాకారులను రంగస్థలానికి సినిరంగానికి పరిచయం చేసిందని అన్నారు. ఇటువంటి సంస్థలు ఎన్నో అవసరమని, దాని ద్వారా కళాకారులు అభివృద్ధిలోకి రాగలరని అంటూ కళాకారులు అందరూ

ప్రఖ్యాత కవి డాక్టర్ సి నారాయణ రెడ్డి కళాసేవ చేస్తున్నందుకు సంస్థ కార్యకర్తలను ఆశీర్వదించారు సంస్థ అధ్యక్షులు కళాజ్యోతి సంపాదకులు జాక్సు మంటరీ టి.ఎల్ రచయిత దర్శకుడు శ్రీ జయన్ అశోక్ సంస్థ తరపున చేసే కార్యక్రమాలు అద్భుతంగా జరిపిస్తూ ఉండడంలేదని చెప్పారు

సంస్థ తరపున కొంతమంది సాంకేతిక నిపుణులుగా, సినీరంగంలో ప్రవేశించడం సంతోషదాయకంగా ఉందన్నారు గౌరవ అతిథిగా సినిదర్శకుడు శ్రీ కృష్ణప్రసాద్ సంస్థ ప్రధానకార్యదర్శి శ్రీ భాగ్యకుమార్ వందన సమర్పణ జరిగింది ఆర్టనైజర్ శ్రీ వి వీరేశ్ అతిథులకు పుష్పగుచ్ఛాలు అందజేశారు విశ్వనాథ్ శ్రీ తోకకుమార్ అతిథులకు స్వాగతం పలకారు

అనిల్ మిమిక్రీ చేయగా సినీ నటకుమార రాధ నృత్య ప్రదర్శన ఇచ్చి నటి ప్రేక్షకుల్ని అలరించారు

సీతాఫల్ మండి పేరముషి సంఘ కార్యవర్గ ఎన్నికలు

హైదరాబాద్ సెప్టెంబర్ 30

పేరముష్టి సంఘం సీతాఫల్‌మండి ప్రదేశపు శాఖ కార్యవర్గానికి శ్రీ మిట్టపల్లి సోమమల్లయ్య అధ్యక్షుడుగాను శ్రీ నిత్యానాయణ ఉపాధ్యక్షుడుగాను, శ్రీ శంకరయ్య శ్రీ చంద్రయ్య కార్యదర్శి, సహాయ కార్యదర్శులుగాను ఎన్నికైనారు

బాలమ్‌రాయ్‌లో కల్లు సారా దుకాణాలు మూయించాలని విజ్ఞప్తి

(ఆంధ్రభూమి ప్రతినిధి

సికిందరాబాద్, సెప్టెంబర్ 30

అక్టోబర్ 1 నుండి సికిందరాబాద్ కంటోన్మెంట్ పరిధిలో బాలమ్‌రాయ్‌లోని కల్లు సారా దుకాణాలు మూసివేయిస్తామని ఎక్సైజ్ మంత్రి శ్రీమతి పేరిని నాథ్ శాసనసభలో ప్రకటించినందుకు బాలమ్‌రాయ్ గుమివిజన సంఘం హర్షాన్ని వ్యక్తం చేసింది

కాని ఆయన ప్రకటనకు విరుద్ధంగా 1972-73 సంవత్సరంలోకూడా ఆ విధంగానే కొనసాగేటు ఇటీవల కల్లు సారా దుకాణాల వేలం జరగటంతో సభలకెంతో నిరాశ కల్గినన్నది

పరిస్థితిమార్చి నిర్మరించి ప్రభుత్వానికి ఆదాయం లభించేటట్లు చర్యలు తీసుకోవలసిందిగా అధికారులు కాబినేటర్ మంత్రిని బాలమ్‌రాయ్ ప్రజలు విన్నవించుకున్నారు

సికిందరాబాద్ నిస్సహాయులకు ఆసరాగా ఉన్న కల్లుదుకాణాలను తొలగించవద్దనేటట్లు ఉస్మానియా ఎక్సిడాన్సులను చేయలేకపోవటంపట్ల యువజన సంఘం ఆగ్రహం వ్యక్తం చేస్తున్నది

ఈ కల్లుసారా దుకాణాలను మూయించి ఆదాయాన్ని పారిశ్రామిక వాణిజ్యాలకై ఇవ్వాలనికూడా యువజన సంఘం కోరుతున్నది

గిరిజన సమస్యల సత్వర పరిష్కారానికై మంత్రి భీమారావు ఆదేశం

జూలూరుపాడు సెప్టెంబర్ 30

గిరిజనులకు సంబంధించిన వ్యాయ సమ్మతమైన సమస్యల పరిష్కారానికై సత్వర చర్యలు గైకొనవలసిందిగా రాష్ట్ర గిరిజన సంక్షేమశాఖ మంత్రి శ్రీ కె భీమరావు అధికారులను ఆదేశించారు

శ్రీ భీమరావు ఇటీవల జూలూరుపాడు కడెం ప్రాజెక్టు సందర్శించిన సందర్భంలో రేవోజిపేట గ్రామానికి చెందిన గిరిజనులు సమర్పించిన మెమొరాండాన్ని పురస్కరించుకొని ఆయన పై విధంగా ఆదేశించారు

రి జర్వు అడవినుండి ఇళ్ళస్థలాలు కేటాయించాలని సంబంధించిన అధికారులకు ఎన్నిసార్లు విజ్ఞప్తి చేసినా తమ గోడు వినేవారు ఎవరూ లేనించలేదని వారు మెమొరాండంలో పేర్కొన్నారు

నిర్మలలోని డివిజనల్ పౌరసప్లయ్ అధికారి శ్రీ వినిఅహమ్మద్, భద్రాచలం సమితి అధ్యక్షుడు శ్రీ కె వాగేశ్వరరెడ్డిలతో మంత్రి ఈ విషయమే చర్చించి అరిచారు

గృహనిర్మాణానికి అవసరమైన నిధులు మంజూరు చేయవలసిందిగా కోరుతూ పెద్దూరు బడనపల్లి గ్రామాలకు చెందిన హరిజనులు కూడా మంత్రికి విజ్ఞాపనపత్రం సమర్పించారు అవసరచర్యలు గైకొనవలసిందిగా ఆయన జిలాసా మీద సంక్షేమ శాఖాధికారిని ఆదేశించారు

సమితి అధ్యక్షుడు శ్రీ వాగేశ్వరరెడ్డి జిలా రెవిన్యూ అధికారి శ్రీ కె బాలగోపాల్, డివిజనల్ అధికారి శ్రీ వినీ అహమ్మద్ ఎగ్జిక్యూటివ్ ఇంజనీర్ శ్రీ వెంకటనారాయణ తహశీల్దారు శ్రీ ఎస్ ఎ గఫూర్ తదితరులు తొలుత మంత్రికి స్వాగతం చెప్పారు

హౌస్ సర్జన్ల సమ్మె

(ఇవ పేజీ తరువాయి

స్టైపెండు సర్జన్ల సంఘం అధ్యక్షుడు డాక్టర్ డి తిరుపతిరావు బయటపడారు

పని అధికారిక వారాన్ని ఇప్పుడుసివిల్ అసిస్టెంట్స్‌పై వేసుకున్నారని ఆయన అన్నారు

ప్రభుత్వం గనుక హౌస్‌సర్జన్ల డిమాండ్లను అంగీకరించని పక్షంలో హౌస్‌సర్జన్లకు మద్దతుగా వైద్య ఉద్యోగులు "పాక్షిక విరమణ" కు పిలుపనగలరని ఆంధ్ర ప్రదేశ్ వైద్య ఉద్యోగుల సంఘం ప్రధాన కార్యదర్శి శ్రీ కె గుడుమూర్తి నేడు ఒక ప్రకటనలో హెచ్చరించారని విశాఖపట్నం నుండి యు ఎన్ ఐ వారాసంస్థ తెలియజేసింది

పార్లమెంటు మాజీ సభ్యుడు కరయలాల్ మృతి

టపేండం సెప్టెంబర్ 30 (యు ఎన్ ఐ)

పార్లమెంటు మాజీ సభ్యుడు, ప్రముఖ వ్యాపారి శ్రీ ఎస్ వట్టనాథ కరయలాల్ నేడిక్కడ గుండెపోటువల్ల మృతిచెందారు ఆయన వయస్సు 75 సంవత్సరాలు

ఆయనకు ఇద్దరు కుమార్తెలున్నారు

స్వాతంత్ర్య యోధుల పెన్షన్ పథకం

హైదరాబాద్ సెప్టెంబర్ 30

కేంద్ర ప్రభుత్వం ప్రతిపాదించిన స్వాతంత్ర్యయోధుల పెన్షన్ పథకంలో ప్రభుత్వం నిర్ణయించిన అర్హతగల కేసులలో గత ఆగస్టు 15 నుండి అమలులోకి వస్తుంది

స్వాతంత్ర్య పోరాటంలో మృతిచెందిన వారి కుటుంబాలకూ తదుపరి కాలంలో మృతిచెందిన వారి కుటుంబాలకు కూడా ఈ పెన్షన్ లభిస్తుంది

ఈ పెన్షన్ పొందే అర్హతగల వ్యక్తి జీవితకాలంవరకూ పెన్షన్ లభించబడుతుంది

ఇప్పటికే పంపించియున్న స్వాతంత్ర్య యోధులకు ఒక్కొక్కరికీ కనీసం 200 రూపాయల చొప్పున పెన్షన్ లభిస్తుంది

స్వాతంత్ర్యయోధులకు కుటుంబాలకు పెన్షన్ లభించవలసియున్న సమయంలో ఆ మొత్తం వంద నుండి రెండువందల వరకూ నిర్ణయించటం జరుగవచ్చు

తల్లి తండ్రి భర్త మృతి అనంతరం మరల వివాహమాడకు దా ఉన్న భార్య భర్త అవివాహితుల్లైన కుమారులు కొన్ని ప్రత్యేక సందర్భాలలో కుమారుడు వీరితో కుటుంబం మొత్తంపై ఒకవ్యక్తికిమాత్రమే పెన్షన్ లభిస్తుంది

కంటోన్మెంటు ప్రాంతం కార్పొరేషన్‌లో విలీనానికి యోచన

(ఆంధ్రభూమి ప్రతినిధి

సికింద్రాబాద్ సెప్టెంబర్ 30

సికింద్రాబాద్ కంటోన్మెంటు పాలకాన్ని పరిసర గ్రామాలను హైదరాబాద్ మున్సిపల్ కార్పొరేషన్‌లో విలీనం చేసే ప్రతిపాదనను ప్రభుత్వం పరిశీలిస్తున్నట్టు తెలుస్తున్నది

ఈ గ్రామపంచాయతీలు, కంటోన్మెంటు బోర్డు, నిధుల కొరత వల్ల ఈ ప్రాంతాలను అభివృద్ధి జేయలేక పోయాయి

జాంబియాలో చక్కెర సిమెంటు ఫ్యాక్టరీల ఏర్పాటుకు భారతసాయం

జాంబియా సెప్టెంబర్ 30 (పి టి ఐ)

జాంబియాలో సిమెంటు చక్కెర ఫ్యాక్టరీల ఏర్పాటుకు భారతదేశం సహాయం చేసే అవకాశాలు కానవస్తున్నవి

జాంబియా ప్రధాన ఉపాధ్యక్షుడు జాంబియా ప్రధాని కెనిత్ కౌండా అబిడ్జాన్‌చేతో ఇష్టాగోష్ఠి జరిపి గత వర్షంలో ఈ విషయం ప్రస్తావనకు వచ్చినట్టు తెలుస్తున్నది లసంగాలు కొల్బరి పంటలను పండిస్తున్న జాంబియా ఇప్పుడు చెరకు ఉత్పత్తిని పారంభించింది

అనకపమయ్యే వ్యయంలో చక్కెర ఉత్పత్తిలో పరిజ్ఞాన సహాయాన్ని కూడా భారత దేశం చేయగలదని ఈ దర్శన సందర్భంగా భారత ప్రతినిధివర్గం తెలియజేసింది

సహాయక కార్యక్రమాల కింద ఢిల్లీ నుండి జాంబియా ప్రస్తుతం సిమెంటు దిగుమతి చేసుకుంటున్నది సిమెంటు ఉత్పత్తికి అవసరమయ్యే ముడిపదార్థాలు ఇక్కడ లభ్యమవుతున్నందువల్ల సిమెంటు పరిశ్రమను స్థాపించేందుకు సహకరించవలసినదన్న మన హామీని గురించి జాంబియా ప్రభుత్వం యోచిస్తున్నది

సాంకేతిక విద్యను బోధించే మన ఉపాధ్యాయుల సహాయాన్ని జాంబియా కోరినట్టు తెలుస్తున్నది

జాంబియా జాంబియాలు విశ్వవిద్యాలయం జాంబియా ఏర్పడిన తరువాత ఈ దేశంలో నిర్మించిన తొలి భారత రాష్ట్రపతి శ్రీ వి వి గిరియే

జాంబియా ఆవిర్భవించిన ఎనిమిది సంవత్సరాలలో పొందించిన వగతిని రాష్ట్రపతి శ్రీ వి వి గిరి తలకించారు

పర్యటన ప్రాంతంలో వయసు మళ్ళినవారి నివాసం కోసం కట్టిన ఎత్తైన భవనాలను సాధారణ వ్యక్తులు చవక అద్దెగృహాలను శ్రీ గిరి సందర్శించారు ప్రతి పౌరునికి 25 రూపాయలు (25 జాంబియా విలువగలవి) నామమాత్రపు అద్దెకు ఇక్కడగృహ వసతి లభిస్తుంది వయస్సు మళ్ళినవారికి వసతి సౌకర్యాలు, తిండి ఉచితంగా లభిస్తాయి

హిందూమహాసముద్ర ప్రాంతంలో శాంతిరక్షణ

హిందూమహాసముద్ర ప్రాంతంలో అగ్ర రాజ్యాల మధ్య వైరుధ్యానికి అవకాశమిలకా చేయాలని రాష్ట్రపతి శ్రీ వి వి గిరి సూచించారు

ఈ ప్రాంతంలో ఉద్రిక్తత ఏర్పడకుండా మనం జాగ్రత్త పడాలని జాంబియా ఉపాధ్యక్షుడు అనగొర్వాన్ చేసినవిందులో చిన్న ప్రసంగిస్తూ శ్రీ గిరి అన్నారు

హిందూ మహాసముద్ర తీర దేశాలు ఇన్నాళ్ళు పరిపాలన నుండి ఇప్పుడు విముక్తిపొందాయనీ సామ్రాజ్యవాద దేశాలు వీరిలో పాదుకొల్పిన అవమర్యాదలను యీ దేశాలు ఇప్పుడు గుర్తుకుతెచ్చుకున్నాయనీ ఆయన అన్నారు జాంబియా దూరం హిందూమహాసముద్రం ఆవరించి ఉన్న విషయం పాఠకులకు విదితమే.

వరక జాతీయాలు శాంతియుత సహకారాలకు మాత్రమే హిందూ మహాసముద్రాన్ని ఉపయోగించుకోవాలని ఈ ప్రాంతంలో శాంతి పరిరక్షణకు మనం దృఢ నిశ్చయంతో ఉండాలని శ్రీ గిరి అన్నారు

రాష్ట్రపతికి అఖండ స్వాగతం

శ్రీ గిరికి జాంబియా వి మాన్యతలలో నిన్న ఉదయం అఖండ స్వాగతము జరిగింది వేలాది మంది ప్రజలు దారిపొడుగునా వారుకు గీరిఉన్నారు

భారతదేశ వజ్రాకలకు ఆదేశం అర్థశాతివృద్ధికి దోహదం చేసాయనీ, భారత దేశంనుండి నేర్చుకోవలసినదెంతో ఉన్నదని శ్రీ గిరికి స్వాగతంపలుకుతూ జాంబియా ఉపాధ్యక్షుడు అంటే అన్నారు అగ్రరాజ్యాలపై ఆధారపడడం మంచిది కాదని ఆయన అభిప్రాయపడారు

అంతకుముందు దారుస్సలామ్‌లో కూడా శ్రీ గిరికి అఖండ స్వాగతం లభించింది ఇక్కడి నుండి ప్రధాని రిపబ్లిక్ కలాలా వెంటరాగా రాష్ట్రపతి జాంబియాకు వెళ్ళారు

క్రీడా భూమి

అఖిలభారత వై.ఎం.సి.ఎ బాస్కెట్‌బాల్ పోటీలకు హైదరాబాద్ జట్టు

హైదరాబాద్ సెప్టెంబర్ 30 (పి టి ఐ)

అక్టోబరు 4 నుండి కేరళలోని అలెప్పీలో జరిగే అఖిల భారత వై ఎం సి ఎ బాస్కెట్‌బాల్ టోర్నమెంట్‌లో పాల్గొనే హైదరాబాద్ వై ఎం. సి ఎ జట్టుకు మార్క్ పాట్రిక్ నాయకత్వం వహిస్తారు

జట్టులోని ఇతర సభ్యులు: వి: ఎస్ ఎం శ్రీనివాసన్, ఎ ఎ జబ్బార్, టి కృష్ణకుమార్ రెడ్డి, పి వి విజయ్, ఎం భాగ్యారావు సి హెచ్ విక్టర్‌పాల్, వీరయ్యకుమార్, కె సుధాకరరెడ్డి వి నంద దేశ్వర్, చక్రపాణి శాన్యూల్‌జాన్సన్ కుమార్

అప్పాసాహెబ్ కలాంకర్ జట్టుకు మేనేజరు కోచుగాను ఉంటారు ఈ జట్టు రేపు ఆదివారంనుండి బయలుదేరివెళ్ళుతుంది

క్రికెట్ కంట్రోల్ బోర్డ్ అధ్యక్షుడిగా రంగా

కలకత్తా సెప్టెంబర్ 30 (పి టి ఐ యు ఎన్ ఐ)

భారత క్రికెట్ కంట్రోల్ బోర్డు అధ్యక్షుడిగా శ్రీ పి ఎన్ రంగా నేడు ఏకగ్రీవంగా ఎన్నికయ్యారు ఈయన మూడేళ్ళపాటు ఈ పదవిలో ఉంటారు ఉపాధ్యక్షులుగా శ్రీయుతులు దిన్నస్వామి, టి సి మహాలింగం ఎస్ కె లాంగేడీ ఎన్ సి మలహోత్రా ఆర్. వి బహా ఎన్నికయ్యారు, గౌరవ కార్యదర్శిగా శ్రీ ఎం వి చందీగాడ్కర్ సహాయగౌరవ కార్యదర్శిగా శ్రీ గులాంఅహ్మద్ గౌరవ కోశాధికారిగా శ్రీ ఎం. ఎ చిదంబరం తిరిగి ఎన్నికయ్యారు

సెలక్షన్ బోర్డు అధ్యక్షుడుగా శ్రీ సి డి గోపినాథ్ తిరిగి ఎన్నికయ్యారు సభ్యులుగా శ్రీయుతులు హెచ్ టి రవి ఎం ఎల్ జయసింహ, కె ఎం కెర్సీ సుంకర్ రావు ఎన్నికయ్యారు

ఉస్మానియా టేబుల్ టెన్నిస్ ఛాంపియన్ షిప్

మీరట్ సెప్టెంబర్ 30 (పి టి ఐ)

పైనల్స్‌లో మహాజన్ ఆంధ్రవిశ్వవిద్యాలయం వివిధ్యాలయ టీమ్ మ్యాచిలో ఓడించి ఉస్మానియా యూనివర్సిటీ నేడు అఖిల భారత టేబుల్ టెన్నిస్ ఛాంపియన్‌షిప్‌ను సాధించింది

స్త్రీల పోటీలో జాంబాజ్ యూనివర్సిటీ ఢి

ఆంధ్రభూమి వివిధ వార్షికసంచిక

ఆదివారం 1-10-1972

నాటి మన తెలంగాణా

—"విశ్వమిత్ర"

క్రందిముందు జరిగిపోతున్న మార్పులు మనకు అంత పెద్ద మార్పులనిపించవు కేవలంపాతిక, ముప్పైసంవత్సరాలలో మానవజాతి సహస్రాబ్దాల చరిత్రలో ఇది ఏపాటిది. ఒక దేశంలో ఒక ప్రాంతంలో జరిగిన మార్పులను బాగా తీవ్రతను సమకాలికులు గ్రహించడం కష్టం. మన తెలంగాణా ప్రాంతంలోని నేటి యథార్థానికి యిదే వర్తిస్తుంది. నిజాం నిరంకుశ పాలన, తెలుగు భాషా సంస్కృతుల దీనస్థితి ఉర్దూ భాష ప్రాబల్యం, గ్రామాలలో పట్టాదారి, జాగీర్దార్, దేశముఖుల దౌర్జన్యాలు- ఇలాంటివన్నీ ఈనాడు మన తెలంగాణాలోని హైస్కూళ్ళలో కాలేజీలలో చదువుకుంటున్న విద్యార్థులకూ, యువతీయువకులకూ అప్పుడేజరిగిన గతవిషయం లయాయి

నర్గిగా పాతికేళ్ళనాడు మన తెలంగాణా జిల్లాలలో నిజాం పాలనకు వ్యతిరేకంగా రైతు సాయుధ పోరాటం ఒకటి జరిగింది దానికి అవాటి నిజాం రాష్ట్ర ఆంధ్రమహాసభ, కమ్యూనిస్టుపార్టీ నాయకత్వం వహించాయి ఈ పోరాటం మంచి, చెడ్డల విషయంలో పాఠకులంతా నా అభిప్రాయానికే అభిమానిస్తారని నేను అనను. ఎవరి అభిప్రాయాలు వారివి వుంటాయి. చరిత్రకారుడిని నిగ్గు దేల్చుతుంది కాని ఒక్క మాట మాత్రం చెబుతాను అదేమంటే నిర్దాక్షిణ్యమైన తెలంగాణా ప్రజా జీవితంలో అంతటి సమూలమైన మార్పు తెచ్చిన మహాపర్యవసానం మరొకటిలేదు దున్నేవాడికే భూమి అన్న నినాదాన్ని తెలంగాణాకు, ఆంధ్రదేశానికే పరిచయం చేసిన ఉద్యమంగానీ, ప్రజా పోరాటంగానీ అదే "నీ జీవితం (జానీసను) దొరా, జాల్మాత్ (జాగ్రత్త మొక్కుతా) దొరా" అన్నమాట ఈనాడు తెలంగాణా గ్రామసీమలో ఎక్కడా (ఎక్కడో తప్ప) వినవడటల లేదంటే అది ఆ ఉద్యమం చలవే తెలంగాణా భాషమ, తెలుగు భాషమే ('నైజాంభాషం కాదు') అని తలెత్తుకు తిరగ గలుగుతున్నామంటే. అది తెలంగాణా ఆంధ్రోద్యమం పెట్టిన భిక్షే తెలంగాణా ప్రజా జీవితం అన్ని రంగాలమీద, మన భాషా, సంస్కృతులమీద ఆ ఉద్యమమూ, తెలంగాణా సాయుధ పోరాటమూ కలిగించిన ప్రభావం అపారం కొంత కాలమేసాగినా, స్టేజ్ బ్యాంగెన్ సత్యాగ్రహమూ, ఆర్య సమాజ్ సత్యాగ్రహమూ మన తెలంగాణా జీవితంలో కొంత సంచలనం కలిగించిన మాట కాదనను. కాని అవి పట్టణాలకు మాత్రమే పరిమితి మయాయి. మన గ్రామ ప్రాంతాల జీవితాన్ని అవి ప్రభావితం చేయలేక పోయాయి.

నిజాం రాష్ట్ర ఆంధ్రమహాసభ చరిత్ర గానీ, తెలంగాణా సాయుధపోరాట చరిత్ర గానీ రాయగల జాణ్ణికాదు నా జ్ఞాపకాల్లో పాత తరంవారికి కొత్త ఏమీ కనిపించదు కాని కొత్త తరంవారికి మాత్రం నే చెప్పేది ఆచ్చితంగా కొత్తేనంటాను

30-35 ఏళ్ళనాడు మన తెలంగాణా యిలా వుండేదిగదా అని దిగ్భ్రాంతంగా నైనా అర్థంచేసుకొనేందుకు, మన ప్రాంత ప్రజా ఉద్యమ చరిత్రను అధ్యయనం చేసేందుకు నా జ్ఞాపకాలు వారిని పురిగొల్పితే అది చాలు...

"తెలంగీ-బేఫంగీ"

1935 ఆ దరిదాపుల్లో నేను ఖమ్మం హైస్కూల్‌లో చదివాను ఈ సందర్భంలో ఒక మాట. ఆ రోజులో ఖమ్మం వరంగల్ జిలిసి ఒకే జిలాగా ఉండేవి మొత్తం జిలాకు మూడో నాలుగో హైస్కూళ్ళు హనుమకొండలో ఒక ఇంటర్మీడియేట్ కాలేజీ మాత్రం వుండేది మొత్తానికి పరిపక్వ రాయి లన్నా, ఇంటర్ వెలిగించాలన్నా ప్రిన్సిపాలు సరిహద్దులోవున్న వదిరను చి. పతిక అనకుండా అక్కడనుంచీ వచ్చి ఈ మా తాలూకాకు పోలీసులు గుర్తాలయం మీద హామీపా నిమూవేసి వుచేశారు. రైలు బండి అరగుండు మీద ఎప్పుడూ ఒకరో ఇద్దరో (మప్టీలో) తిష్టవేసి వుండేవాళ్ళు రైలు బండికి ఎక్కి వెళ్ళేవాళ్ళందరి పేరు రాసుకొనేవారు వారి పని నాకనటికి వదమూ దేశో సర్వాలగోళ్-మిడిల్ స్కూల్ విద్యార్థులు రోజూ రైలు బండిన ఎక్కినందుకు ఆ రోజుల్లోనే నా చేతి మీదుగా పోలీసు చిట్టాలోకి ఎక్కింది ఆనాడే జాతీయతను పెద్ద "సియాసి అడ్డీ" కింద రాజకీయవాది జమకట్టారు 1948లో నన్ను వరంగల్‌లో అరెస్టుచేసినప్పుడు స్పెషల్ మేజిస్ట్రేటు ముందు పి పి మహాశయుడు నా గురించి ఈ సంగతే వెళ్ళబెట్టాడు

అగడ్తలు - అడ్డగోడలు

జాతులు బందిఖానా అని జారి సు రష్యాకు లెనిన్ పేరు పెట్టారు. తూచాడు ఆనాటి సోవియట్ సంస్థానానికి పూర్తిగా సరిపోతుంది మూడు భాషా ప్రాంతాలతో కూడిన స్వతంత్ర రాజ్యం అది అంటే, ఆంగ్ల పాలకులు తొలుతకెల్లా పెద్ద తొలి రాజ్యం. సొంత అధికార భాష (ఉర్దూ, సొంత సిక్కా (భార్మిదార్ రూపాయి), సొంత తంతి, తపాలా, సొంత రైల్వే మొదట్లో దీనిపేరు యస్. టీ. యస్. ఆర్. తరువాత యస్. యస్ ఆర్. అయింది దోర్నకల్ జంక్షన్‌లో వున్న ఫయ్ ఓవర్ బిడ్జి పాలమీద మూడండి, యస్ టి యస్ ఆర్. అన్న అక్షరాలు మీకు పేటికి - కనిపిస్తాయి) మొదలయిన సమస్త హంగులూ అలాటాలూ దానికి వుండేవి. స్వతంత్ర రాజ్యాల సరిహద్దులో కస్టమ్స్ శాఖ పనిచేస్తూ వుంటుంది. ఇటు నుంచి అటూ, అటునుంచి యిటూ వచ్చే పోయేవాళ్ళను కస్టమ్స్ అధికారులు తనిఖీ చేస్తుంటారు బైటి సరుకులేమన్నా కనిపిస్తే, వట్టుకొని సుంకం వసూలు చేస్తారు.

విద్యార్థి సంఘం లైబ్రరీ అని వుండేది. పొంచి, కాయ పట్టడిలాంటి చారిత్రక నవలలూ అన్ని అవార్డు పరిశోధక నవలలూ భారతి కృష్ణాపత్రికలాంటి కొన్ని వార, మాస పత్రికలూ ఆంధ్ర పత్రిక, కీర్తిశేషులు సురవరం ప్రతాపరెడ్డి గారి "గోలకొండ" (అప్పుడిది దైనందిన పత్రిక అనకుండా అక్కడనుంచీ వచ్చే ఈ మా తాలూకాకు పోలీసులు అ గ్రంథాలయం మీద హామీపా నిమూవేసి వు చేశారు. లైబ్రరీ అరగుండు మీద ఎప్పుడూ ఒకరో ఇద్దరో (మప్టీలో) తిష్టవేసి వుండేవాళ్ళు లైబ్రరికి ఎచ్చి వెళ్ళేవాళ్ళందరి పేరు రాసుకొనేవారు వారి పని నాకనటికి వదమూ దేశో సర్వాలగోళ్-మిడిల్ స్కూల్ విద్యార్థులు రోజూ లైబ్రరికి వస్తున్నందుకు ఆ రోజుల్లోనే నా చేతి మీదుగా పోలీసు చిట్టాలోకి ఎక్కింది ఆనాడే జాతీయతను పెద్ద "సియాసి అడ్డీ" కింద రాజకీయవాది జమకట్టారు 1948లో నన్ను వరంగల్‌లో అరెస్టుచేసినప్పుడు స్పెషల్ మేజిస్ట్రేటు ముందు పి పి మహాశయుడు నా గురించి ఈ సంగతే వెళ్ళబెట్టాడు

భాషమీద నిషా

నిజాం ప్రభుత్వానికి తెలుగుభాషంటేవీ కాదు, తెలుగు భాష అంటేనే ఎచ్చెంత అనుమానం. తెలుగు వ్యతిరేకంటే తగని మంట దాశరథి రంగాచారిగారి "మోదుగు పూలు" అన్న నవల చదివారా? ఈమధ్యే ఎచ్చింది, ఏదో తెలుగు వ్యతిక పట్టుకొనపూళోకొచ్చిన పాపానికి. అందులోని కథా నాయకుణ్ణి, గార్డు జాగీరుదారు పోలీసులు చితకబాదేస్తారు మారుమూల గ్రామాలోనే కాదు; ఖమ్మం, వరంగల్‌లాంటి కాసంత అభివృద్ధిచెందిన పట్టణాలోకూడా నిజంగా అలానే వుండేది ఆనాటి పరిస్థితి

ఖమ్మంలో శ్రీ ఆంధ్ర విజ్ఞాన విద్యుత్ ప్రవాహన్యాంధ్ర బాహినియలం. వంపు యజ్ఞ ప్రశ్నలువేసి లక్ష తిప్పలు పెడతారు మహోమనత వహించిన నిజాం ప్రభువులు తమరాజ్యంలోపలా అటుంటో అటూ వేళాను దాన్ని "కరోడ్గిరి" అనేవారు ఆరోజుల్లో కరోడ్గిరిలో చిన్న కానిస్టేబుల్ ఉద్యోగం దొరికినా చాలు- ఆ సంపాదనకు దివ్యదృష్టి వచ్చిన ముషి రాదు చేతులు బాలేవికావు బజబాడ వెళ్ళి కొత్త గుర్రలు కొనుక్కొచ్చుకుంటే ఎర్రపాలెంలో మధ్యలో ఖమ్మంలో ఎక్కడ బడితే అక్కడ 'కరోడ్గిరి' బాళ్ళు మీపెట్టి లన్నీ కెలికి. యించుమించుగా మీ ఒంటి మీద గుడ్డలతోసహా వూడదీయించి సకళ శత్రు వర్యాతం తనిఖీచేసి. ఎకాద్దిపాటి కొత్తవస్తువు కనిపించినా పన్ను వసూలు చేసిగాని వదిలి పెట్టేవాళ్ళు కారు. కరోడ్గిరి బాళ్ళవెంట నా లే పోలీసులూ వుండేవారు కాసంత తమకు గుడ్డలు వేసుకుని. యింత దొక్కుకుంటి వస్తు శాలిగా కనిపిస్తే (ముఖ్యంగా తెలుగు భాషలో మాటాడాతూ వుంటే, పోలీసులు బాళ్ళను నిలేసి ముప్పుతిప్పలు పెట్టేవాళ్ళు "బేజబాదాసే ఆయారే" అని పోలీసు స్టేషన్‌కు లాక్కెళ్ళేవారు ముతక వంచె లాల్చీ కనిపిస్తే నిజాం పోలీసులకు ఎద్దులకి ఎర్రగుడ్డ చూచినట్లయేది "బాంగెసే బాలా" అని ముద్ర తగిలించేవారు. నా స్వానుభవంలో జరిగిన సంగతే చెబుతాను గుంటూరుజిల్లా మంచ చుట్టుపు చూపుగా వచ్చిన మా దూరపు బంధు వొకాయన ఇద్దరు గుడ్డలు వేసుకొచ్చిన మహా పరాధానికి, మూడు రాత్రులూ, మూడు పగళ్ళు ఖమ్మం పోలీసు స్టేషన్‌లో గడిపాడు పాపం

కరోడ్గిరి కచ్చేరీల దగ్గరే స్మగ్లింగ్ మొదలయ్యేది. అప్పుడు అక్కడ ఈ విద్యలో ప్రథమ పాఠాలు నేర్చుకున్నవారు యిప్పుడెక్కడ దక్కడ వున్నారో ఏమో ఆరోజుల్లో నేనూ అవిద్య కాసంత నేర్చుకున్నాను "తా తా టీ" దిత్యారావుగారి కాగడా పతికను మా విద్యార్థి సంఘం లైబ్రరీకి స్మగుల్ చేసాను పవంచ ప్రసిద్ధమైన గోర్కీ "అమ్మ" (నవల) కూడా అలానే సంపాదించి చదివాం.

-(ఇంకా ఉంది)

తెలుగు గద్యంపై స్వాతంత్ర్యోద్యమ ప్రభావం

—సూర్యశ్రీ

మనకు 1947వ సంవత్సరం ఆగస్టు 15వ తేదీన స్వాతంత్ర్య భానూదయం జరిగింది అప్పటితో భారతదేశాన్ని ఆవరించుకొనిఉన్న దాస్యతమిరాలు పటాపంచలు పోయాయి పినుపీఠిలో భారత స్వాతంత్ర్య పతాకం ఉన్నతోన్నతంగా ఎగురుతూ సముజ్జ్వలస్వేచ్ఛా నాట్య విన్యాసాలు ప్రదర్శించడం ప్రారంభించింది ఈనాటికి పరి సంవత్సరాల ప్రాయాన్ని అందుకున్న స్వతంత్ర భారత లక్ష్మి రజతోత్సవం చేసుకుంటూంది.

సమాజం యొక్క ఉపేక్షగాలేచి స్వాతంత్ర్యంకోసం ఆవిసున్న రోజుల్లో సమాజంలో భాగస్వామి అయిన సాహిత్య సాధకుడు కూడా పాలుపంచుకోకుండా ఉండలేదు. సమాజంలో కలిగినమార్పులూ పేర్పులూవతవనాలు ఉత్తానాలు సాహిత్యంలో కూడాపొడయాపక మానవు ఆ సవ దృష్టిగల రచయిత సమాజాన్ని. సాగుతున్న చరిత్రమూ సమ్మగా లోకనం చేసి తన రచనలో పొందుపరుస్తాడు ఇటువంటప్పుడు సాహిత్యం సమాజానికి ప్రతిబింబం మాత్రమే కాగలుగుతుంది కాని సాహిత్యకారుడు అంతటితోనే ఆగిపోడు. రాబోయే సంగతుల వెన్నింటినో తన కాంత దర్శిత్వంద్వారా దర్శిస్తాడు రావలసిన పరిణామాల్ని తన రచనలో ధ్వనింపజేస్తాడు ఒక్కొక్కప్పుడుముక్తకంఠంతో చెప్పి చెప్పకుండా ఇటువంటప్పుడు సాహిత్యం సమాజాన్ని ముందుకు నడిపించే కర్తవ్యం కోదించేదీకూడా కాగలుగుతుంది అప్పుడు సాహిత్య సాధకుడు సౌందర్యోపాసకుడు మాత్రమే కాదు-జాతి జాగృతికి సైతాళికుడు కూడా అవుతున్నాడు

1857వ సంవత్సరంలో ప్రథమ భారత స్వాతంత్ర్య సంగ్రామం జరిగింది. దానికి ఇతరులేం పేరు పెట్టినా దాని స్వాతంత్ర్య సంగ్రామంగానే పరిగణించడం చరిత్ర నేర్చిన సత్యం ఆ తరువాత దేశంలో నలువైపులా స్వాతంత్ర్య కాంక్ష పెరుగుతూ వచ్చింది, ఇరవయ్యో శతాబ్ది ప్రారంభించేసరికి అ కాంక్ష ఒక అవతారాన్ని దిద్దుకుంటూ వచ్చింది నందు నాయకులూ రాజకీయ నాయకులూ సాగినున్న ప్రభారానికి తోడుగా, మంచి బలమైన గొంతుకతో కవికుమారులు స్వేచ్ఛాగానం చెయ్యడం ప్రారంభిం చారు. సన్నివేశమైన వారి గానం స్వర్ణచ్ఛద లాంటి కలకి సముతేజాన్ని కలిగించింది. సమవేళాల్లో సముదాత్తమయిన ఆవేశాన్ని కలిగించింది

మరి పదన రచనలలోనే స్వాతంత్ర్యోద్యమానికి రూపు దిద్దిన ఉద్దండులెందరో ఉన్నారు సబలో వారి రచనలు గానం చెయ్యబడక పోవచ్చుగాని, ఆ నాటి సామాజికుల గుండెలో స్పందింపకపోలేదు. వారికి వేడినీ, వాడనీ కలిగింపక పోలేదు

కొమర్రాజు లక్ష్మణరావుగారు విజ్ఞాన చంద్రికా గ్రంథమండలి స్థాపించడంతో ప్రాచీన చరిత్ర పరిశోధన కూడా మొదలయింది ప్రాచీన చరిత్రలోని విశేషాంశాలతో ప్రస్తుత కార్యకలాపాలో అనుకరణ కలిగించాలన్న భావం కూడా బలపడింది దీని కనుకూలంగా కొమర్రాజువారు శివాజీజీవిత చరిత్ర బాలాజీ కొండా వెంకటప్పయ్యగారు నెపోలియను జీవిత చరిత్ర బాలాజీ ఈవిధంగా చరిత్రలు, జీవిత చరిత్రలు అనేకం వెలువడ్డాయి మల్లంపల్లి సోమశేఖరశర్మగారు భావరాజు వెంకటకృష్ణారావుగారు, మారేమండ రామారావుగారూ, రాళ్ళబండి సుబ్బారావుగారు, నేలటూరి వెంకటరమణయ్యగారు మొదలయినవారు చారిత్రక వ్యాసాలతో స్వాతంత్ర్యోద్యమానికి సహకరించారు చారిత్రక రచనలో నవలల్ని కథల్ని ముఖ్యంగా చెప్పుకోవాలి దుగ్గిరాల రామచంద్రయ్యగారు "విజయనగర సామ్రాజ్యం" అనే నవల రచించారు. జేతవరపు వెంకటశాస్త్రిగారు "రాణాప్రతాపుడు యుద్ధం" రచించారు విమలాదేవి, ఆంధ్ర రాష్ట్రము ధరణికోట మొదలయిన నవలల్ని చరిత్రను భూమికగా చేసుకొని భోగరాజు నారాయణమూర్తిగారు రచించారు వేంకట పార్వతీశ్వర కవులు "మౌర్య చంద్రగుప్తుని కాలంనాటి కథను గ్రహించి 'పసుమతి పసంతం" అన్న నవల బాలారు వీరు రచించిన పమదాపసనూ, వీర పూజా కూడా చారిత్రక నవలే చిలకమరి లక్ష్మీనరసింహం గారు బొరంగజేబు కాలంలో జరిగినట్టు 'అహల్యబాయి' అన్న నవలనూ, రాజపుత్ర చరిత్ర ఆధారంగా "హామీరత" అన్న నవలనూ బాలారు వీరే కర్నల్ టాడ్ రచించిన అన్నాల్స్ ఆఫ్ రాజస్థాన్ అన్న గ్రంథాన్ని 'రాజస్థాన కథావళి' అన్న పేరుతో ఆంధ్రీకరించారు ఇందులో ఉన్న 'మోకలరాణి' అన్న కథను ఆధారం చేసుకొని అబూరి వెంకట సీతమ్మగారు 'రూపవతి' అన్న నవలను రచించారు అక్కిరాజు ఉమాకాంతంగారు మెడోస్ టైలర్ రచనను ఆధారం చేసుకుని 'టిప్పుసుల్తాను' అన్న నవలను బాలారు. శ్రీపాద సుబ్రహ్మణ్యశాస్త్రిగారు కొమర్రాజువారు వ్రాసిన 'వుల్‌ఫాన్ బేగం' అన్న వ్యాసాన్ని ఆధారం చేసుకుని 'మిదునానురాగం' అన్న చారిత్రక నవలను చిత్రించారు ఆయనే "ఆంగ్ల రాజ్య స్థాపన" అన్న నవలను కూడా రచించారు వేలూరి సుబ్బారావుగారు "రాణిసంయుక్త" అన్న నవలనూ ధరణి ప్రగడ వెంకటశివరావు గారు "కాంచనమాల" అన్న నవలనూ రచించారు.

విశ్వనాథ సత్యనారాయణ గారు రచించిన బద్దన్న సేనాని, ధర్మచక్రము కడిమిచెట్టు ఏకవీర చారిత్రక నవలలే అడవి బాపిరాజుగారు హిమబిందు, అడవి శాంతిశ్రీ, గోనగన్నారెడ్డి అన్న చారిత్రక నవలలు రచించారు. నోరి నరసింహశాస్త్రిగారు రచించిన బారాయి జనిట్టు, దమదేవి, మల్లారెడ్డి అన్నవి చారిత్రక నవలలు రచించారు అక్కిరాజు రమాపతి రాజుల కాలంలోని చారిత్రక విశేషాలు అలంబనగా రచించబడ్డాయి. రూపాపాళ శ్రీరామమూర్తిగారి భువనవిజయం గృహలక్ష్మి, నాటి బండ మారవర్మగారి రాజశిల్పి, కుమారి మలాది వసుంధర సవర్ణ, తంజావూరి పతనం, యుగసంధి. పేదల నూర్యనారాయణశర్మగారి ఆర్యదాణక్యుడు వేదాల భరతశర్మగారి మధురా విజయమూ తెప్పిస్తే నూరిగారి దేవీమీక భానూ కొర్రపాటి శ్రీరామమూర్తిగారి [illegible] తశాలలు పడాలవారి 1857 అల్లూరి సీతారామరాజూ మొదలయినవి చరిత్ర భూమిక మీద రచించిన ప్రసిద్ధ నవలలు

ప్రాచీన చరిత్రను పునశ్చరణ చేసుకోవడమేకాదు దేశభక్తిని పటిష్టం చేసుకోవడమే. ఈ అభిప్రాయంతోనే అనేక నవలలు, కథలు. చరిత్రలూ వెలువడాయి ఎంజాలు దురంతాలు, కథల పీఠలు, ప్రథమ స్వాతంత్ర్య సంగ్రామం మొదలయిన గ్రంథాలు ఇటువంటివే.

నిజానికిగాంధీజీస్వరాజ్యోద్యమానికి సారథ్యం వహించకముందే తెలుగు వైతాళికులు ముందుఉనవేళారు బ్రహ్మసమాజమత పలవంఆంధ్రదేశంమీద అత్యధిక ప్రభావాన్ని చూపించింది కందుకూరి వీరేశలింగం పంతులుగారు అనేక సంఘ సంస్కరణోద్యమాలకు సారథ్యం వహించారు స్త్రీజనోద్ధరణకు వితాంతులకుండా పరిశ్రమించారు ఆ సందర్భంగా వారు చేసిన వనగాలూ, బాసిన వ్యాసాలూ పడుతున్న మూఢాచారాలనుంచి విశాల స్వతంత్ర్య చింతనలోనికి దేశుసాయి ఆనందర్భంలోనే స్వాతంత్ర్యాపేక్షత, మరి ముఖ్యంగా అత్మస్వాతంత్ర్యపేక్షత వదేవదే వ్యక్తం చేయబడింది రఘుపతి వెంకటరత్నం నాయుడుగారి వ్యక్తిత్వ ప్రభోధాలు కూడా చాలావరకు పనిచేశాయి వివేకానందస్వామి ప్రబోధ కూడా పర్యాప్త ప్రభావం కలిగింది మట్టూరి కృష్ణారావుగారు ఆధ్యాత్మిక చింతనాభూమికతో స్వాతంత్ర్య ప్రబోధం చేశారు పానుగంటి లక్ష్మీనరసింహారావుగారి సాక్షి వ్యాసాలలో స్వాతంత్ర్య కాంక్ష ప్రోది చేయబడింది పలువురు ఆ మార్గంలో తమ రచనలద్వారా స్వాతంత్ర్య కాంక్షను వ్యక్తం చేశారు

స్వాతంత్ర్యోద్యమంలో అనుబంధ కార్యక్రమాలుగా అస్పృశ్యతా నివారణ స్త్రీ జనోద్ధరణ, మద్యపాన నిషేధం దరిద్రనారాయణసేవ- మొదలయినవి ఎన్నో విషయాలున్నాయి, కాని గాంధీజీనుంచి విడికి పిలుపు రాకముందే తెలుగు రచయితలు నవలలు రచించారు తల్లాప్రగడ సూర్యనారాయణగారు 'బాలావతి' అన్న నవలను రచించారు శ్రీ వెంకట పార్వతీశ్వర కవులు మాతృమందిరం' అన్న నవలను రచించారు అందులో బ్రాహ్మణ యువకుడు ఒక అస్పృశ్య కన్యను పెండ్లి చేసుకోవడం ప్రధాన విషయంగా రచన సాగింది

ఈ సందర్భంలో చెప్పుకోదగ్గ ముఖ్యమైన నవల "మాలపల్లి" దీనిని ఉన్నవ లక్ష్మీ నారాయణగారు బాలారు ఆయన స్వయంగా ఉద్యమ నాయకులే నవ్వటికి గాంధీజీ పేరును కంఠోక్తిగా రాయిన్నా లేదు కథ మొత్తం స్వాతంత్ర్యోద్యమ ప్రభావాన్ని సర్వవిధాలా చాటుతుంది ఈ నవలలో స్వాతంత్ర్యోద్యమవల్ల హరిజనులో కలిగిన చైతన్యాన్నీ, తద్వారా వచ్చిన పరిణామాన్ని రచయిత యిందులో చక్కగా చిత్రించారు మహాత్ముని కాలాలకు ప్రతినిధి రామదాసు ఆయన చిన్నకొడుకు సంగదాసు పాత్రిత్రక ప్రవృత్తి గలవాడు సంస్కారమూ పద్విసయమూ కలవాడు కాని తూస్వాముల దౌర్జన్యంవల్ల దారుణంగా హత్య చేయబడతాడు ఆతను అన్న అగ్గడు అన్న మారుపేరుతో దాడిదోపిడీలు చేసి పీడిత ప్రజానీకాన్ని, ఉద్ధరించాలని అనుకుంటాడు ఈ విధంగా గాంధీజీ ప్రతిపాదించిన అహింసా మార్గానికి, ఆరోజుల్లో అక్కడక్కడ తలయెత్తుతున్న సాయుధ విప్లవమార్గానికి మధ్యగల అంతరాన్ని రచయిత చిత్రించారు. అహింసామార్గమే అంతిమ విజయాన్ని సాధించింది మాలపల్లె మనిషల్లె బాధలకు ఏంజాలాలో, ఏంచెయ్యాలో చాలా విశదంగా నిరూపించారు రచయిత

విశ్వనాథ సత్యనారాయణగారు రచించిన 'వేయిపడగలు' సాంఘిక నవలగా చాలా ఉన్నతి సాధాన్ని సంపాదించుకుంది కేశవరావు జాతీయ కళాశాలను స్థాపించాలని సుబ్బన్న పేటలో స్వాతంత్ర్యోద్యమ ప్రచారం చెయ్యాలని తపనుడు కట్టుకున్న వ్యక్తి రామచంద్రరావు నిస్వార్థబుద్ధితో తన సర్వస్వాన్ని సమర్పించి ఉద్యమానికి అంకితమైపోతాడు సాయకు దైవ ధర్మారావు కూడా ప్రత్యక్షంగా ఉద్యమంతో సంబంధం పెట్టుకోకపోయినా ధర్మం పట్ల తనకున్న అభినివేశమూ, అన్యాయాన్ని ఎదిరించడంలో తనకున్న పటుదలా నవీన నాగరికతావేశంతో ప్రాచీన కళా పరిపాటి నశించిపోతున్నదనే తపనా- అతనిలో ఉన్న విశేషాన్నివ్యక్తపరిస్తాయి

అడివి బాపిరాజుగారు రచించిన నవల్లో నారాయణరావు, కోజంగి స్వాతంత్ర్యోద్యమ ప్రభావాన్ని వ్యక్తం చేస్తాయి. నారాయణరావు స్వాతంత్ర్యోద్యమం చేత

(మిగతా 6వ పేజీలో)

సాంఘిక సంస్కరణల ఆవశ్యకత

ఇరవయ్యో శతాబ్దంలో ఏడవ దశాబ్దం దాటి తాత్కాలికమైనది. ఈ దశాబ్దంలోనే ప్రధానమంత్రి శ్రీమతి ఇందిరాగాంధీ సామ్యవాద వ్యవస్థను పటిష్టమైన పునాదులు వేశారు. ఈ దశాబ్దంలోనే అధికార పార్టీకి బహుళ ప్రజాదరణ కూడా లభించింది అందువల్ల ఎన్నికల బాగ్దానాలను అమలు పరచవలసిన బాధ్యత ప్రభుత్వ యంత్రాంగం మీద, నాయకత్వం మీద వున్నవి భూసంస్కరణలపట్ల చేశ వ్యాపంగా ఎంతో ఉత్సాహం కనపడుతూంది. మన రాష్ట్రంలో యీ సంస్కరణలు చట్టబద్ధమైనాయి దేశం మొత్తంలో మున్ముందుగా భూసంస్కరణల చట్టాన్ని రూపొందించిన గౌరవం ఆంధ్రప్రదేశ్‌కే దక్కినది. ఇంత త్వరలో యీ సంస్కరణలు చట్టరూపంపొందడానికి మహారాష్ట్ర ముఖ్యమంత్రి శ్రీపి వి నరసింహారావుగారి శక్తి సామర్థ్యాలే ప్రధాన కారణము. అందుకు ప్రధానమంత్రి అభినందనలు ముందుగా అందుకున్న రాష్ట్ర ముఖ్యమంత్రులలో మన పి వి నరసింహారావుగారివే ప్రథములు. దీనితోపాటు పట్టణ ఆస్తులపై పరిమితి విధించడానికి రాష్ట్ర కేంద్ర ప్రభుత్వాలు సమాలోచనలు జరుపుతున్నవి ఈ ఆర్థిక సంస్కరణల తర్వాత అదాయం మీద పరిమితి, ఆర్థిక రంగంలో గుత్త వ్యాపారం అదుపు చేయటం. ఉత్పత్తిని సక్రమంగా పంపిణీ చేయటం, కనీస ఆదాయాన్ని కల్పించటం మొదలైన అనేక సంస్కరణలు తీసుకురావలసి ఉంటుంది దీనితోపాటు సాంఘిక సంస్కరణలు అవసరం కూడా ఎంతో ఉంది విద్యా, వైద్య సదుపాయాలు, గృహవసతి మొదలైనవి పేద జనానికి కల్పించాల్సిన అవసరముంది ఇలాంటి ఆర్థిక సదుపాయాలు కల్పించినంత మాత్రం శీఘ్ర వర్గాలు కులాలలేని సాంఘిక సిద్ధాంతాన్ని సాధించడం సాధ్యంకాదు సంఘటితమైన వ్యవస్థలో వ్యక్తి అభివృద్ధి సమానమైన అవకాశాలు ఉన్నప్పటికీ కులాలులేని సమాజం ఏర్పడే అంతవరకు మన ఆశయాలన్నీ ఎండమావులుగానే ఉండిపోతాయి. వర్గరహిత సమాజం నిలబడాలంటే యీ కులాలు కుల తత్వం మున్నగునవి నిర్మూలించాలి. గతంలో ఎన్నో అరలుగా విభజితం అయిన మన సాంఘిక సంస్థ రణలు దొరుకుతాయి శతాబ్దాలుగావున్న యీ కులాలు మరికొన్ని శతాబ్దాలు కొనసాగవచ్చును హిందూ సమాజంలో ఉన్న ఎన్నో మంచి లక్షణాలు అంతరించిపోయినా కాని యీ కులాలమాత్రం పోలేదు ఈ రోజు పరిరంగంలో చూచినా కులము మతము, ప్రాంతీయతాభావాలు వెర్రితలలు వేసి అందరం చేస్తున్నాయి ఈ బుద్ధి రాజకీయాలలో కూడా బాగా ప్రవేశించింది. ఒకపార్టీవాళ్ళు ఒక కులంవాళ్ళని అభ్యర్థిగా నిలబడితే ఎదురు పార్టీవాళ్ళు ఆకులంవారినే నిలబెట్టడం జరుగుతూంది ఈ కులతత్వం ప్రభుత్వ యంత్రాంగంలో కూడా కొరబడింది. లంచాలు తీసుకొనేటప్పుడు కూడా లంచం తీసుకొన్నవ్యక్తికి తనకులంవాడి మీదే అభిమానం చూపించడం జరుగుతుంది అంటే పోలీసు పెట్టకోకపోవడానికి ఈ సందర్భంకూడా ఈ కులంవాడినే పెట్టకోకపోవడానికి ఇస్తి పడుతున్నారు ఈ పరిస్థితులలో కులాన్ని మనం ఎలా నిర్మూలించగలం?

మతాంతర, వర్ణాంతర వివాహాలు

మతాంతర కులాంతర వివాహాలు కుల తత్వ నిర్మూలనానికి ఒక మార్గంకాగలదు. కులాంతర వివాహాలు చేసుకున్నవారి సంతానానికి కులం అంటూ ఒకటిఉండదు పోతే యిలాంటి వివాహాలు ప్రభుత్వం ప్రోత్సహించగలదేగాని నిర్బంధంగా చేయించలేదు అందువల్ల సాంఘిక సంస్కరణలు యీ పనిని సాధించగలవు ఈ సందర్భంలో కుల నిర్మూలన సంఘం యొక్క కృషిని అభినందిస్తున్నాను మతాంతర, వర్ణాంతర వివాహాలవల్ల కుల తత్వంతో కుళ్ళిపోతున్న మన సమాజానికి కొంత మేలు జరుగుతుందని నా దృఢ విశ్వాసం అలాగే ఒక ప్రాంతంనుండి మరొక ప్రాంతానికి యీ వివాహ బంధాలు పెరిగితే ప్రాంతీయతత్వం కూడా అంతరించడానికి అవకాశం ఉంది పట్టణాలు అభివృద్ధిచెందుతున్న ఈ రోజుల్లో మతాంతర వర్ణాంతర వివాహాలు జరగడం సూనేయన్నాం అయినా అడపాతడపా అక్కడక్కడ జరిగే యీ వర్ణాంతర వివాహాలవల్ల వర్గరహితమైన వ్యవస్థ ఏర్పడడానికి ఎన్నోయుగాలు పట్టవచ్చు, అందువలన కొంత ప్రత్యేక కృషి చేయవలసిన అవసరం ఉంది. ప్రభుత్వం కూడా చేయగల్గినది కొంత ఉంది ఈ వర్ణాంతర వివాహాలు ఎక్కువగా జరగాలంటే కొన్ని ప్రత్యేక సదుపాయాలు కల్పించాల్సిన అవసరం ఉంది ఇలా వర్ణాంతర వివాహాలు చేసుకున్నవాళ్ళు సంఘంలో సాగుతూతిని కొట్లాడుతున్నారు. కొన్ని సందర్భాలలో సంఘ బహిష్కృతులు అవుతున్నారు ఎన్నో యిబ్బందులను ఎదుర్కొని వలసి వస్తూంది. సంఘంలో పేళకున్న ప్రతిపత్తి పరిస్థితులవిసున్న బాధలు చూసిన వాళ్ళు లాంటి వివాహాలు చేసే విముఖత చూపించడం జరుగుతూంది ఆ కారణంగా వర్ణాంతర వివాహాలు చేసుకొనడానికి యువతీయువకులు వెనుకంజ వేయడం జరుగుతుంది ఈ పరిస్థితులను ఎదిరించి ఎంతో ధైర్యమున్న వారుతప్ప తక్కినవారు ముందుకు రాలేక పోతున్నారు. ప్రభుత్వం యీ వర్ణాంతర వివాహాలు చేసుకున్నవారికి అదనపు ఆదరవు చూపించాలి వాళ్ళ నిరుద్యోగులైతే ఉద్యోగాలు యివ్వాలి ఇలాంటి వాళ్ళకోసం ఉద్యోగాలలో కొంత శాతం కేటాయించటం అవసరమేనేమో ననిపిస్తూ నేను కూడా నేను కూడా సిస్తున్నాను. గ్రామాలలో నివసించే వారైతే వాళ్ళకు కొంత భూమిని కేటాయించవచ్చును ఈ వర్ణాంతర వివాహాలకు ఒక గౌరవాన్ని ప్రతిపత్తి కలిగించవలసిన అవసరం అలాంటి వివాహాల సందర్భం

(మిగతా 6వ పేజీలో)

మహాదవకాశం

1-10-72 నుండి 30-11-72 వరకు

పండుగ కొనుగోలుపై బహుమతులు

మొదటి బహుమతి ... రు. 400/- విలువగల వస్త్రములు
రెండవ బహుమతి ... రు. 300/- విలువగల వస్త్రములు
మూడవ బహుమతి ... రు. 100/- విలువగల వస్త్రములు
మరియు 10 బహుమతులు రు 50/- విలువ

అక్కినేని చలనచిత్రోత్సవం

నటసామ్రాట్, పద్మశ్రీ అక్కినేని నాగేశ్వరరావు 49వ జన్మదిన సందర్భంగా సమర్పించే చిత్ర తోరణం ప్రతి రోజూ ఒకే చిత్రం.

రోజూ 3 ఆటలు: 2-30, 6-15, 9-30

నేడు: దేవదాసు

తా:-నాగేశ్వరరావు, సావిత్రి, యస్ వి రంగారావు లలిత

రేపు: పూలరంగడు

అంజలి-సికిందరాబాద్

100వ రోజుకు సమీపిస్తున్నది

కృష్ణ సమర్పించు ఉయ వధాపిక్చర్సు

పండంటి కాపురం (ఆర్డినరీలర్)

రోజూ 2-15 6-00 9-30

మహిళలు తమ అనస్థేషాన్ని వరిపిఁచుకోండి

నేడు మా అందమైన చిన్న పనువు తు కునును బహుమతిగా పొందండి

గమనిక: అక్టోబర్ 5 తేదీ నుంచు ప్రతి ఆటకు ఒక [illegible] ఉంటుంది

సుదర్శన్ — పద్మరాబాద్

రాజేశ్వర్ — సికిందరాబాద్

సరోజ్-వరంగల్

పిక్చర్ ప్యాలెస్-నిజామాబాద్

ఆఖరు 5 రోజులు

పూర్వపు ఒప్పందం ప్రకారం ఒకవారం మాత్రమే

కమల్ ఆర్ట్స్ మోహిన్

"దిల్ అప్నా ఔర్ ప్రీత్ పరాయ్"

తా: మీనాకుమారి రాజకుమార్

రోజూ 3 ఆటలు. 3-30, 6-30, 9-30

జమ్రుద్

ఎయిర్ కండిషన్డు హైదరాబాద్

--జగజీత్ డిస్ట్రిబ్యూటర్స్ రిలీజ్

నేడే చూడండి! నేడే చూడండి!!

మూగనోము

కాశీశ్వరరావు, ఎస్ వి రంగారావు, నాగయ్య, పద్మనాభం, జమున, గీతాంజలి, విజయలలిత, దేవి, కాంతారావు, బ్రహ్మాజి

రోజూ 3 ఆటలు: 2-30, 6-00, 9-30.

బసంత్-హైదరాబాద్

—నవయుగ

24వ సంయుక్త వారం

ఆటల సమయాలు: 2-30, 6-00, 9-30

ప్రభాత్ — హైదరాబాద్

విజయవంతమైన 9వ సంయుక్త వారం

రోజూ 3 ఆటలు; 2-30, 6-00, 9-30.

శాంతి — ఎయిర్ కూల్డ్, హైదరాబాద్

సెలెక్ట్ — టాల్లాగడ

రాఘవమహాల్ — ఖమ్మం

మేషం

(అశ్వని, భరణి, కృత్తిక. ఏప్రిల్ 15 నుండి మే 14 వరకు):-

ఈ వారపు ద్వితీయార్థంలో మీఆర్థికస్థితి తప్పక మెరుగు అవుతుంది. ఏదోరీతిగా మీ చేతికి అధికమైన మొత్తాలలో డబ్బు అందుతుంది

మీ కుటుంబవాతావరణం ఈ వారంలో మీకు మనశ్శాంతినీ, ఉత్సాహాన్నీ అందజేయగలదిగానే ఉంటుందని చెప్పవచ్చు. ఈ వారాంతంలో మీరు మీ కుటుంబమందలి వ్యక్తులతోకలసి ఏదగరి ప్రదేశానికైనా విహారయాత్రగా వెళ్ళవలసిరావచ్చు ఉంది

మీరీవారపు ద్వితీయార్థంలో తలపెట్టుకున్న కార్యక్రమాలు చాలాభాగం విజయవంతమే కాగల్గుతాయి. ఉన్నతస్థాయిగల మీ మిత్రుల సహాయ సహకారాలు మీకు లభిస్తాయి

వృషభం

కృత్తిక 2,3,4 రోహిణి మృగశిర 1,2 (మే 15నుండి జూన్ 14వరకు)

మీ కుటుంబవాతావరణం ఈవారంలో మీకు మనశ్శాంతినీ ఉత్సాహాన్ని అందజేయగలదిగానే ఉంటుంది ఈవారాంతంలో మీరేదైనా ఒకవిహారంలందవచ్చు

మీరీవారపు అర్థభాగంలో తలపెట్టుకున్న కార్యక్రమాలు విజయవంతమే కాగల్గుతాయి. వారమధ్యంలో మాత్రం మీరు మీఆశయసిద్ధికై నిర్విరామంగా కృషి చేయవలసియుంటుంది

మీ ఆర్థికస్థితి సర్వసాధారణంగా మీకు సంతృప్తినియగలదిగానే ఉంటుంది ఈ వారపు అర్థభాగంలో మీచేతికి కొంత డబ్బు అందుతుంది.

మిథునం

మృగశిర 3,4 ఆర్ద్ర పునర్వసు 1,2,3 (జూన్ 15 నుండి జూలై 14 వరకు):-

మీరీవారపు పథమార్థంలో తలపెట్టుకున్న కార్యక్రమాలు కొన్నిఅయినావిజయవంతం కాగల్గుతాయి ద్వితీయార్థంలో మాత్రం మీరు మీ ఆశయసిద్ధికి నిర్విరామంగా కృషిచేయ వలసి యుంటుంది

మీ ఆర్థికస్థితి ఈ వారంలో మీకు సంతృప్తినియగలదిగానే ఉంటుంది. ఈ వారపు ప్రథమార్థంలో మీ చేతికి అధికమైన మొత్తాలలో డబ్బు అందుతుంది

మీ కుటుంబవాతావరణం మీకు మనశ్శాంతినీ ఉత్సాహాన్నీ అందజేయగలదిగానే ఉంటుంది. ఈ వారపు ప్రథమార్థంలో మీ చేతికి అధికమైన మొత్తాలలో డబ్బు అందుతుంది

మీ కుటుంబవాతావరణం మీకు మనశ్శాంతినీ ఉత్సాహాన్నీ అందజేయగలదిగానే ఉంటుంది ద్వితీయార్థంలో మీ ఆశయసిద్ధికై నిర్విరామంగా కృషిచేయవలసి యుంటుంది

మీ ఆర్థికస్థితి ఈ వారంలో మీకు సంతృప్తినియగలదిగానే ఉంటుంది ఈ వారపు ప్రథమార్థంలో మీ చేతికి అధికమైన మొత్తాలలో డబ్బు అందుతుంది

సింహం

(మఘ పుబ్బ, ఉత్తర, 1; ఆగస్టు 15 నుండి సెప్టెంబర్ 14 వరకు):-

మీ కుటుంబ వాతావరణం సర్వసాధారణంగా మీకు మనశ్శాంతినీ ఉత్సాహాన్ని అందజేయగలదిగానే ఉంటుంది ద్వితీయార్థంలో మాత్రం మీ పిల్లల ఆరోగ్య విషయంలో జాగ్రత అవసరం.

మీరీవారమధ్యంలో తలపెట్టుకున్న కార్యక్రమాలు కొన్ని అయినా విజయవంతం కాగలవిలున్నది. కాని మీరు మీ ఆశయ సిద్ధికై నిర్విరామంగా కృషి చేయవలసి యుంటుంది

మీ ఆర్థికస్థితి ఈ వారంలో మీకు సామాన్యమైన తృప్తిని మాత్రమే అందజేయగల్గుతుంది ఖర్చులు మాత్రం బాగా హెచ్చుగానే ఉంటాయి

కన్య

(ఉత్తర 2,3,4 హస్త, చిత్త 1,2 (సెప్టెంబరు 15 నుండి అక్టోబరు 14 వరకు)

ఈవారంలో మీరు తలపెట్టుకున్న కార్యక్రమాలు కొన్ని అయినా విజయవంతం కాగల్గుతాయి కాని మీరు మీ ఆశయసిద్ధికై నిర్విరామంగా కృషిచేయవలసియుంటుంది

మీఆర్థికస్థితి ఈవారంలో మీకుసామాన్యమైన తృప్తిని మాత్రమే అందజేయ గలుతుంది ఈ వారములో మీచేతికి ఏదోరీతిగా డబ్బు అందుతూనే ఉన్నా ఖర్చులు హెచ్చుగా ఉన్నందున మీరేమీ నిలువ చేసుకొనే విధంగాకపోవచ్చు

మీ కుటుంబ వాతావరణం ఈ వారంలో మీకు మనశ్శాంతిని చేకూర్చగలదిగానే ఉంటుంది కాని వారాంతంలో మీ పిల్లల ఆరోగ్యం విషయంలో శ్రద్ధ అవసరం.

తుల

(చిత్త 3,4. స్వాతి, విశాఖ, 1,2,3 అక్టోబర్ 15 నుండి నవంబరు 14 వరకు):-

మీఆర్థికస్థితి సర్వ సాధారణంగా మీకు సంతృప్తినియగలదిగానే ఉంటుంది ఈ వారపు ప్రథమార్థంలో మీచేతికొంతడబ్బు అందుతుంది

మీ కుటుంబవాతావరణం ఈ వారపు ప్రథమార్థంలో మాత్రమే మీకు మనశ్శాంతిని ఉత్సాహాన్నీ అందజేయగలుతుంది ద్వితీయార్థంలో మీపిల్లల ఆరోగ్యం విషయంలో జాగ్రత అవసరం

మీరీవారపు ప్రథమార్థంలో తలపెట్టుకున్న కార్యక్రమాలుకొన్ని అయినావిజయవంతం కాగలుతాయి కాని మీరు మీఆశయసిద్ధికై నిర్విరామంగా కృషిచేయవలసియుంటుంది

మీ ఆర్థికస్థితి ఈ వారమధ్యంలో మీకు సామాన్యమైన తృప్తినిమాత్రమే అందజేయ గలుతుంది. ఈ వారపు అర్థభాగంలో మాత్రమే మీచేతికి కొంత డబ్బు అందగల్గుతుంది

మీ కుటుంబ వాతావరణం ఈ వారంతంలో మాత్రమే మీకు మనశ్శాంతినీ ఉత్సాహాన్నీ అందజేయ గలుతుంది వార మధ్యంలో మీపిల్లల ఆరోగ్యం విషయంలో జాగ్రత అవసరం

మీరీవారపు అర్థభాగంలో తలపెట్టుకున్న కార్యక్రమాలు కొన్ని మాత్రమే విజయవంతం కాగలవిలున్నది కాని మీరు మీ ఆశయ సిద్ధికై నిర్విరామంగా కృషిచేయవలసియుంటుంది

వృశ్చికం

(విశాఖ 4 అనూరాధ జ్యేష్ఠ నవంబరు 8నుండి డిసెంబరు 14వరకు)

మీ కుటుంబవాతావరణం ఈ వారపు ద్వితీయార్థంలో మీకు మనశ్శాంతినీ ఉత్సాహాన్ని అందజేయగలుతుంది ప్రథమార్థంలో మాత్రం మీరు మీపిల్లల ఆరోగ్యం విషయంలో జాగ్రత వహించవలసియుంటుంది

మీరీవారపు ద్వితీయార్థంలో తలపెట్టుకున్న కార్యక్రమాలు చాలా భాగం విజయవంతమే కాగల్గుతాయి. ఉన్నతస్థాయిగల మీ మిత్రుల సహాయ సహకారాలు మీకు తప్పక లభిస్తాయి

మీ ఆర్థికస్థితి ఈ వారంలో మీకు తప్పక సంతృప్తినిస్తుంది ఈవారపు ద్వితీయార్థంలో మీచేతికి అధికమైన మొత్తాలలో డబ్బుఅందుతుంది

ధనుస్సు

మూల పూర్వాషాఢ ఉత్తరాషాఢ 1. డిసెంబర్ 15 నుండి జనవరి 13 వరకు:-

మీరీవారపు ద్వితీయార్థంలో తలపెట్టుకున్న కార్యక్రమాలు చాలా భాగం విజయవంతంకాగల్గుతాయి ఉన్నతస్థాయిగల మీ మిత్రుల సహాయసహకారాలు మీకు లభిస్తాయి

మీ ఆర్థికస్థితిమాత్రం ఈ వారంలో మీకెంతోసంతృప్తినియగల్గుతుంది ఈవారపు ద్వితీయార్థంలో మీ చేతికి అధికమైన మొత్తంలో డబ్బు అందుతుంది

మీ కుటుంబవాతావరణం ఈ వారంలో మీకెంతో ఆనందోత్సాహాలను అందజేయగల్గుతుందని చెప్పవచ్చు ద్వితీయార్థంలో మీ గృహంలో ఏదైనా శుభకార్యాలు జరిగే విలున్నది

మకరం

(ఉత్తరాషాఢ 2,3,4 శ్రవణం ధనిష్ఠ 1,2 జనవరి 14 నుండి ఫిబ్రవరి 14 వరకు)

మీ ఆర్థిక స్థితి ఈ వారంలో మీకు సామాన్యమైన తృప్తినిమాత్రమే అందజేయ గల్గుతుంది. ఈ వారపు ఆద్యంతాలలో మాత్రమే మీచేతికి కొంత డబ్బు అందగల్గుతుంది

మీ కుటుంబ వాతావరణం ఈ వారాంతంలో మాత్రమే మీకు మనశ్శాంతినీ ఉత్సాహాన్నీ అందజేయ గల్గుతుంది వార మధ్యంలో మీపిల్లల ఆరోగ్యం విషయంలో జాగ్రత అవసరం

మీరీవారపు ఆద్యంతాలలో తలపెట్టుకున్న కార్యక్రమాలు కొన్ని మాత్రమే విజయవంతంకాగల విలున్నది కాని మీరు మీ ఆశయ సిద్ధికై నిర్విరామంగా కృషిచేయవలసియుంటుంది

కుంభం

(ధనిష్ఠ 3,4 శతభిషం పూర్వభాద్ర 1,2,3 ఫిబ్రవరి 15 నుండి మార్చి 14 వరకు):-

మీ కుటుంబ వాతావరణం ఈ వారంలో మీకు సామాన్యమైన తృప్తిని మాత్రమే అందజేయగలుతుంది ద్వితీయార్థంలో మీరు మీ పిల్లల ఆరోగ్యం విషయంలో శ్రద్ధ వహించవలసి యుంటుంది

మీరీవారపు పథమార్థంలో తలపెట్టుకున్న కార్యక్రమాలు కొన్ని మాత్రమే విజయవంతం కాగలవిలున్నది కాని మీరు మీ ఆశయసిద్ధికై నిర్విరామంగా కృషిచేయవలసి యుంటుంది

మీ ఆర్థికస్థితి ఈవారమధ్యంలో మాత్రమే మీకు కొంతయినా తృప్తినియగల్గుతుంది అదుపులేనిఖర్చులు బాగా హెచ్చుగా ఉంటాయి

మీ కుటుంబవాతావరణం ఈ వారపు ద్వితీయార్థంలో మాత్రమే మీకు మనశ్శాంతిని చేకూర్చగలుతుంది ప్రథమార్థంలో మీరు మీ ఆశయసిద్ధికై నిర్విరామంగా కృషిచేయవలసియుంటుంది

మీన

(పూర్వభాద్ర 4 ఉత్తరభాద్ర రేవతి మార్చి 15నుండి ఏప్రిల్ 14వరకు)

మీరీవారం మధ్యంలో తలపెట్టుకున్న కార్యక్రమాలు కొన్నిమాత్రమే విజయవంతం కాగలవిలున్నది మీరు మీఆశయ సిద్ధికై నిర్విరామంగా కృషిచేయవలసి యుంటుంది

మీ ఆర్థికస్థితి ఈ వారమధ్యంలో మాత్రమే మీకు కొంతయినా తృప్తినియగల్గుతుంది అదుపులేనిఖర్చులు బాగా హెచ్చుగా ఉంటాయి

మీ కుటుంబవాతావరణం ఈ వారపు ద్వితీయార్థంలో మాత్రమే మీకు మనశ్శాంతిని చేకూర్చగలుతుంది ప్రథమార్థంలో మీరు మీ ఆశయసిద్ధికై నిర్విరామంగా కృషిచేయవలసియుంటుంది

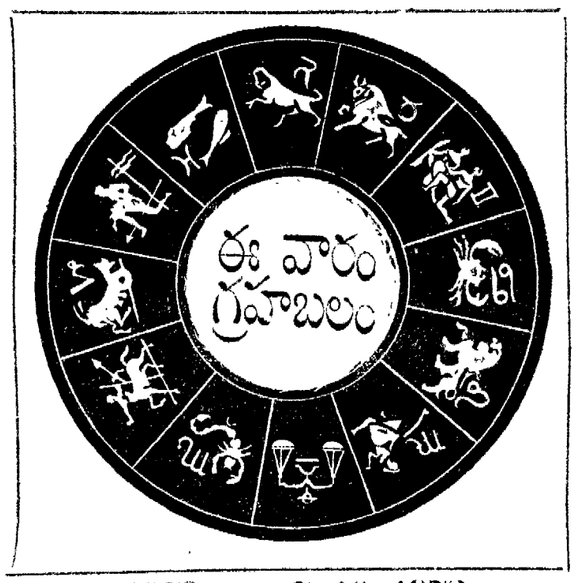

1-10-1972 నుండి 7-10-1972 వరకు

రచన: ప్రొఫెసర్ మూర్తి ఎం ఏ మావేలి గ్ డెక్కర్ డి ఇన్‌స్టిట్యూట్ ఆఫ్ ఆస్ట్రాలజీ (రిజిస్టర్డు) చిక్కడపల్లి మెయిన్‌రోడు హైదరాబాద్-20

మునిసిపల్ కార్పొరేషన్ ఆఫ్ హైదరాబాదు

డ్రైనేజి డివిజను

చిల్ట్రెండర్ నోటీసు 21/72

వరుస నం	పనుల పేరు	ధరావతు పైకం	పని పూర్తి చేయుటకు గడువు
1.	మురాద్‌నగర్‌లో ప్రస్తుతం వున్న మానహోల్ హెచ్ నం. 12-2-58 నుండి 132 వరకు 6"/యస్ బి యస్ మ చేయుట	రు 125/-	ఒక నెల
2	మురాద్‌నగర్‌లో హెచ్ నం 12-2-108 లో 6"/ యస్ బి యస్ చేయుట	రు 125/-	ఒక నెల
3	మురాద్‌నగర్‌లో హెచ్. నం. 12-2-111/2 లో 6"/యస్ బి. యస్ ను చేయుట.	రు. 108/-	నెల నెల

1 సీల్డు టెండరు ఎగ్జిక్యూటివ్ ఇంజనీరు డ్రైనేజిడివిజన్, మునిసిపల్ కార్పొరేషన్, హైదరాబాదువారు 10-10-1972 తేదీ సాయంత్రం 4 గంటలవరకు తీసుకొనబడి వీలయినంతత అదే రోజు సాయంత్రం 4-30 గంటలకు తెరువబడును అనమయంలో టెండరర్లు రావలసిందిగా వారు కావచ్చును

2 అటిలాషగల టెండరరు ఒక దరఖాస్తును ఎగ్జిక్యూటివ్ ఇంజనీరు డ్రైనేజి డివిజన్ మునిసిపల్ కార్పొరేషన్ హైదరాబాదు వారికి పంపి సేల్స్‌టాక్స్‌తో సహా ప్రతిసెట్‌కు రు. 5-15 లు కలిపి టెండరు నోటీసు షెడ్యూళ్ళు స్పెసిఫికేషను మరియు పాలసీలు పొందవచ్చును ఈ పైకం కమిషనర్, మునిసిపల్ కార్పొరేషన్, హైదరాబాదు లేదా స్పెషల్ ఆఫీసరు, మునిసిపల్ కార్పొరేషన్ హైదరాబాదు వారి పేరిట మునిసిపల్ కార్పొరేషన్ ఖజానాలో చెలించి చలాన్‌ను టెండరు డాక్యుమెంటు దరఖాస్తుతో జతచేసి పంపాలి మనియార్డరు చెక్కులు మరియు బ్యాంకు డ్రాఫ్టులు అంగీకరింపబడవు

3 డివార్టుమెంటువారిచే సరిఫరా చేయబడిన నిర్ణీత ఫారంలో టెండరు పూర్తి చేసి సీలుకవర్లలో పంపి 'టెండరు' మరియు పై పని వ్రాయబడిన తేదీని వేసి పంపవలెను

4 టెండరు డాక్యుమెంట్లకై దరఖాస్తులు ఎగ్జిక్యూటివ్ ఇంజనీరు, డ్రైనేజి డివిజను మునిసిపల్ కార్పొరేషన్, హైదరాబాదు వారికి 5-10-72 తేదీలోగా చేరాలి మరియు ఆతేదీ తరువాత చేరిన దరఖాస్తులు నిరాకరింపబడును ఎగ్జిక్యూటివ్ ఇంజనీరు మునిసిపల్ కార్పొరేషనువారి కార్యాలయమునుండి 9-10-72 నుండి టెండరు డాక్యుమెంట్లు లభించును

5 అటిలాషగల టెండరుదారు చనికి ఎవరుగా ఇవ్వబడిన ధరావతు పైకాన్ని టెండరు పత్రికలో పేర్కొన్నట్లుగా డిపాజిట్ చేసి చలాన్‌ను టెండరుతోబాటు జతచేసి పంపాలి చెక్కు లేదా రొక్కంగా తీసుకొనబడదు

6 4 మరియు 5 క్రాజులలో పేర్కొనబడినట్లు లేని టెండర్లు పూర్తిగా నిరాకరింపబడును

7 గెలుపొందిన టెండరుదార ప్రస్తుత పత్రాల నుండి సెక్యూరిటీ డిపాజిట్ మరియు అడిషనల్ సెక్యూరిటీ డిపాజిట్ కింద కాంట్రాక్టు విలువలో 7 1/2 శాతం వసూలు చేయబడును.

8 మునిసిపల్ కార్పొరేషన్ హైదరాబాదులో రిజిస్టరు చేయించుకొనని టెండర్లు పేర్కొనబడిన రొమ్మును తెలిపి రిజిస్టరు చేయించుకోవాలి

9 ఏకారణం చూపకుండా ఏ టెండరయిన లేదా అన్ని టెండర్లు నిరాకరించే అధికారం ఎగ్జిక్యూటివ్ ఇంజనీరు, డ్రైనేజి డివిజను, మునిసిపల్ కార్పొరేషన్, హైదరాబాదువారికి గలదు

10 టెండర్ల ఆమోదనలు జేయుటలో తమ పూర్వ అనుభవమును గురించి తెలియచేయాలి

(సం.)
ఎగ్జిక్యూటివ్ ఇంజనీరు,
డ్రైనేజి డివిజను
మునిసిపల్ కార్పొరేషన్ ఆఫ్ హైదరాబాదు

మా 4వ వార్షికోత్సవాన్ని పురస్కరించుకొని

ఉచిత బహుమతి చెక్కు

ఈ సంతోష సందర్భంలో మీ అభిమానానికి మా కృతజ్ఞతలు తెలుపుతూ మీ నిరంతర సహకారాన్ని అర్థిస్తున్నాము.

అనేక రకములయిన నూత్న మోడల్స్‌లో మా సైజులనీలో పాత్రలు అన్ని సమయాల్లో మీ కందుబాటులోనే ఉంచుకొనగలరని తాగ్రహించి దేస్తున్నాం.

ఉచిత బహుమతి చెక్కు

కొద్ది రోజులు మాత్రమే 'అజిజినిసోల్ మెంట్ పథకం'తో చేరే ప్రతి కొంటె సభ్యునికి ఈ సందర్భంలో 'ఉచిత బహుమతి చెక్కు' యివ్వగలమని తెలుపుచున్నాము. వెంటనే విచ్చేయండి

Silver PALACE

అబిడ్‌సర్కిల్, - హైదరాబాద్ ఫోను : 56315

(A. A.)

దసరా మరియు దీపావళి పండుగలకు

5-10-72 నుండి 5-11-72 వరకు

దగువ తెల్పిన కొనుగోళ్ళపైన

బహుమతి పథకం క్రింద అమ్మకం

వస్త్రములు	రు 25/- —	రు 50/- ఒక బాల్‌పెన్ (ఇస్కాన్)	రు 100/- ఒక బాల్‌పెన్ (మర్చెంటు)	రు. 200/- ఒక ఫౌంటెన్ పెన్(సైలర్)
దరించుటకు సిద్ధముగా నున్న దుస్తులు	ఒక బాల్‌పెన్ (ఇస్కాన్)	ఒక బాల్‌పెన్ (మర్చెంటు)	ఒక ఫౌంటెన్ పెన్ (సైలర్)	రెండుఫౌంటెన్ పెన్నులు (సైలర్)

రేమాండ్స్ గ్వాలియర్ సుభాష్ మొదలగు

అధునాతనమైన మా నూతన

సూటింగులు షర్టింగుల విభాగాన్ని

మఫత్‌లాల్ - ఖటావ్ - లక్ష్మీవిష్ణు - సెంచరీ మరియు

ఇతర మిల్లులలో తయారయిన మా నూత్న

చీరెల విభాగాన్ని

మరియు మాచ్ అయ్యే బ్లౌజులు, పావడాలు

మంచి నాణ్యతగల

ప్రాకులు, బాబాసూట్లు, నైలాన్ ఫ్రాకులు, బ్రాసియర్లు,

బెల్‌సూట్లు, మేజోళ్ళు, ఉలెన్ స్వెట్టర్లు

30-శాతం తగ్గింపు

కొంటెరును సంప్రదించండి!

Ram's

రామ్స్ ఎపేరల్స్ అండ్ క్లాతరీస్

సిల్వాలు అర్మాదు - కాలిచర్ - మాస్టర్ పీస్ గార్మెంట్స్

652, రాష్ట్రపతిరోడ్, సికింద్రాబాదు-3

ఫోను: 75412

ఆదా చేయాలనిపించడం సహజం దాన్ని అలవాటు చేసుకోండి!

చిన్నతనంలోనే పిల్లకు నేర్పండి. సులభంగా ఆదా చేయడం నేర్పండి.

మీ పిల్లలకు కార్పొరేషన్ బ్యాంక్‌వారి జనతా డిపాజిట్ స్కీము చాలా అనుగుణమైనది. 25 పైసలుగాని దాని కెక్కువైనగాని వేసుకు బ్యాంకుతో డిపాజిట్ చేయవచ్చు. లేదా పనూణ విపత్రం తీసుకుంటూ మీ ఇంటికి వచ్చే బ్యాంకు ప్రతినిధిద్వారా డిపాజిట్ చేయవచ్చు. పిల్లలతోపాటు జనతా డిపాజిట్లు కూడా పెరుగుతుంది. ఈ రోజునే మీ పిల్లల పేర్లలో జనతా డిపాజిట్ అకౌంటు ప్రారంభించండి.

—సేవావారమ సంప్రదాయం

కార్పొరేషన్ బ్యాంక్ లిమిటెడ్

(లోగడ పేరు కెనరా బ్యాంకింగ్ కార్పొరేషన్ లిమిటెడ్)

ESTD. 1906

రిజిస్టర్డు ఆఫీసు : ఉడుపి

పరిపాలన కార్యాలయం : మంగళూరు

తెలుగు గద్యం

(శివ పేజీ తరువాయి)

ప్రభావితుడై కళాలను పరిత్యజించి, కారాగృహానికి వెళ్ళవచ్చిన దేశభక్తుడు కోణ గిరి గాంధీ మహాత్ముడు ఒక్క కాంగ్రెసుకు మాత్రమే నాయకుడు కాదనీ, భారతదేశానికీ, సమస్త మానవులకీ కూడా నాయకుడేనని గట్టి నమ్మకం కోసంగి 'క్విట్ ఇండియా' ఉద్యమంలో పాల్గొని తెలుగు కూడా పేరాడు బాపిరాజుగారు పాత్రలను మిషగా పెట్టుకుని ఆనాటి ఉద్యమాలన్నిటినీ కళ్ళకు కట్టినట్టు వర్ణిస్తారు.

గోపీచంద్‌గారు 'చీకటి గదులు' అన్న తమ నవలలో తమ జీవితకాలానికి సంబంధించిన ఎన్నో ఉద్యమాలను వర్ణించారు వాటివాటి ప్రభావంకూడా ఎలాపనిచేసిందో కళాత్మక శిల్పంలో వ్యక్తం చేశారు.

బుచ్చిబాబుగారు రచించిన 'చివరకు మిగిలేది' అన్న నవలలో 'దయానిధి' పాత్రస్వాతంత్ర్యోద్యమంలోపాల్గొని, కారాగృహ శిక్షనుకూడా పొందిన వైనం వర్ణించారు.

కొడవటిగంటి కుటుంబరావుగారు చాలా నవలలు వ్రాశారు. 'చదువు' అన్న నవల స్వాతంత్ర్యోద్యమ ప్రభావితమైన ఒక కుటుంబగాథను చిత్రిస్తుంది ఈ నవలలో నాయకుడు సుందరం. ఇతని మేనమామ శేషగిరి ఉద్యోగం మానేసి ఉద్యమంలో చేరిన వ్యక్తి., 'ఇంకా అస్పృశ్యత ఏమిటి? అంతా గాంధీమయం అయిపోతుంటే మన జగమంతా గాంధీమయం', అని అంటాడు ఒక మాట. ఈ ఉత్సాహాన్ని చూచిన సుందరం క్రమంగా ఉద్యమానికి దగ్గరవుతాడు. మొత్తంమీద ఆనాడు దేశంలోఉన్న ఉద్యమాల ప్రభావాన్ని ప్రతిఫలింపజేస్తుంది యీ నవల.

మహీధరద రామమోహనరావుగారు 'కొల్లాయి గట్టితేనేమి' అన్న నవలను రచించారు. ఒకవంక అప్పారావుగారు 'కొల్లాయి గట్టితేనేమి మన గాంధి కోమట్టి పుట్టితేనేమి' అని చాలా చక్కనిపాట వ్రాశారు. అదే 'మాలపిల్ల' సినిమాలో 'కొల్లాయి గట్టితేనేమి మన గాంధి మాలదై పుట్టితేనేమి' అని రూపాంతరాన్ని సంతరించుకుంది ఇందులో ప్రధమభాగాన్ని శిష్టకగా ఉంచడంతోనే రచయిత ఇది గాంధీజీకి సంబంధించిన కథఅని స్ఫురింపజేస్తున్నారు 1921లో గాంధీజీ ఆంధ్ర దేశ పర్యటన చేసినప్పుడు ఆ ప్రభావానికి లొంగిన గ్రామాన్ని తేందస్థలంగా తీసుకుని కథ అల్లడం జరిగింది ఆ ప్రభావం ఇంకెవరి మీద ఏయే విధంగా పనిచేసిందో యీ నవల సశదంగా చిత్రిస్తుంది

జి. వి. కృష్ణారావుగారు రచించిన నవలలో "కీలుబొమ్మలు" స్వాతంత్ర్యోద్యమ ప్రభావాన్ని ప్రతిఫలిస్తుంది స్వాతంత్ర్య ప్రాప్తికి పూర్వం "మాలపల్లి" ఎటువంటిదో ఆ తరువాత ఉన్న పరిస్థితులకి "కీలుబొమ్మలు" అటువంటిదని ఒక విమర్శకుని అభిప్రాయం

పటికోట ఆళ్వారుస్వామిగారి "పసల మనిషి", దాశరథి రంగాచార్యులు గారి "చిల్లర దేవుళ్ళు" తెలంగాణా ప్రాంతం కథా కేంద్రంగా అవతరించాయి 'చిల్లర దేవుళ్ళు' నవలలో కథానాయకుడు ప్రత్యేకంగా మాదిపాటి హనుమంతరావు గారిని దర్శించుకుని, వారవల్ల కొన్ని రాజకీయ విషయాలను గురించినట్లు కూడా చిత్రించడం జరిగింది

ఇలింద రంగనాయకులు గారు రచించిన "స్వర్ణలత" అన్న నవలలో వేంకటేశ్వరరావుగారి కుటుంబమంతా స్వాతంత్ర్యోద్యమంతేత ప్రభావితమయిందే స్వర్ణలత ప్రతిరోజూ ఉదయం గాంధీగారి చిత్రపటానికి నమస్కారం చేసుంది ఈ నవలలో ముఖ్యంగా పతితజనోద్ధరణ విషయం ప్రస్తావితమయింది

ఐదవల వసున్న పెద్ద నవలలోనూ కథలోనూ స్వాతంత్ర్యోద్యమానికి సంబంధించిన విషయాలు ప్రవేశించనే ఉన్నాయి. అయితే స్వాతంత్ర్యం రావడానికి పూర్వం వ్రాసిన రచనల పద్ధతి వేరు, తరువాత వచ్చిన రచనల పద్ధతి వేరు. అప్పుడు స్వాతంత్ర్యోద్యమంతేత ప్రభావితులైన రచయితలు తమ రచనలలో ఉద్యమానికి చేయూతనిచ్చారు తరువాతి వారికి ఆ అవకాశం లేదు అయితే కొందరు స్వాతంత్ర్యం వచ్చిన తరువాత ఏర్పడిన పరిస్థితుల్ని గూర్చిన భావాన్ని చిత్రిస్తున్నారు. ఇంకా కొన్ని అనుబంధ సమస్యలు వరిష్కారం కాకుండా ఇప్పటికి మిగిలి వున్నాయి వాటిని గూర్చి రచయితలు తమ అభిప్రాయాల్ని ఆవిష్కరిస్తూనే వున్నారు మత సామరస్యం, వర్ణాంతర వివాహాలు, అస్పృశ్యతా నివారణం సమతా సంస్థాపనం మొదలయినవి యీ నాటి నవలలకు విషయాలవుతున్నాయి తెలుగు గద్య వాఙ్మయంలో నవల విశేషంగా స్వాతంత్ర్యోద్యమ ప్రభావాన్ని ప్రతిఫలిస్తున్న దనడం సమంజసమైన నిర్ణయం.

ఇటువంటి ఉద్యమాలు ఇతర దేశాలలో ఎలా జరిగాయో, ఇతర దేశాల నాయకులు ఎలా వ్యవహరించారో తెలుసుకోవాలన్న ఆకాంక్ష ఉండడం సహజం తత్ఫలితంగా అన్యభాషా గ్రంథాలకు ముఖ్యంగా చరిత్ర గ్రంథాలకు జీవిత చరిత్ర గ్రంథాలకు అనువాదాలు వెలువడాయి మాక్సిం గోర్కి రచించిన 'మదరీ' అన్న నవలకు బంకించంద్రచటర్జీ రచించిన 'ఆనందమఠం' అన్న నవలకు అనువాదాలు ఈ దృష్టితోనే వెలువడాయి స్వాతంత్ర్యోద్యమానికి అనుకూలమైన వాఙ్మయాన్నంతా భగవద్గీతకు తెలుగులో స్వతంత్రతెలుగానూ, అన్యభాషలనుండిఅనువాదాలరూపంగానూ కొన్ని రచనలు వెలిశాయి గాంధిజీ సత్యహరిశ్చంద్రుడి చరిత్రలు, తిలక్, బోసు మొదలయినవారి చరిత్రలు, తెలుగులోకి అవతరించాయి కందుకూరి, వీరేశలింగం, గుంటూరి మొదలయినవారు స్వయంగా వ్రాసుకున్న ఆత్మకథలు స్వాతంత్ర్యోద్యమ పరిమళాల్ని గుబాళిస్తూ ఉన్నాయి

ఉద్యమ కాలంలోనూ, తదనంతరమూ రచించబడ్డ కవితలపై పచురింపబడిన అనేక విమర్శన వ్యాసాలో స్వాతంత్ర్యోద్యమ విశేషాలు సమీక్షిత మవుతూంటాయి కవితా సంకలనాలకు వాసిన పీఠికలోనూ స్వాతంత్ర్యోద్యమ ప్రభావం ప్రచురంగా గోచరిస్తుంది దేశచరిత్రలో స్వాతంత్ర్యోద్యమం అనేక పరిణామాలకు కారణమై పలే సాహిత్య చరిత్రలో కూడా స్వాతంత్ర్యోద్యమం అనేకపరిమాణాలకు కారణమయిందనడం వాస్తవాన్ని అంగీకరించడమే తమే అవుతుంది అందువల్లనే ఆంధ్ర సాహిత్య చరిత్రలో ఆధునికయుగం కలిమీ బలిమీగల యుగంగా ప్రతిష్ఠ సంపాదించుకుంది గద్య వాఙ్మయ చరిత్రలో ఇది నిజంగా సంధియుగమే...

(ఆకాశవాణి—విజయవాడ నొజన్యంతో)

సాంఘిక సంస్కరణల ఆవశ్యకత

(శివ పేజీ తరువాయి)

మలలో పరిసర ప్రాంతాలలో ఉన్న ఉన్నత ప్రభుత్వాధికారులు పాల్గొనడం ఎంతో సముచిత గా ఉంటుంది వివాహం రిజిస్ట్రారు వివాహ వేదిక మీదనే రిజిస్ట్రేషను కార్యక్రమాలను పూర్తిచేయవచ్చును రిజిస్ట్రేషను ఫీజు వర్ణాంతర వివాహాలకు లేకుండాచేయడం వరోక మార్గం ప్రభుత్వ ఉద్యోగుల్ని యిలాంటి వివాహాలకు హాజరు కమ్మని ప్రభుత్వం పోత్సహించవచ్చు ఇన్సూర్ మేనస్ పబ్లిక్ రిలేషన్స్ శాఖవారు యీ వర్ణాంతర వివాహాలకు ప్రజలను ప్రోత్సహించుతూ ప్రజలలో ప్రచారం చేయటం అవసరం

కులతత్వాన్ని నిర్మూలించటానికి మరొక పద్ధతిగూడా మనం ఆలోచించవచ్చు. మనపిల్లలకు రెడ్డి చౌదరి, నాయుడు, శాస్త్రి అని పేర్లు చివర్న తగిలించటం మానుకుంటే పేర్లనుబట్టి కులాలను నిర్ణయించే దుస్థితి నుండి మనం కొంత వరకు బయట పడడం తనీసం ప్రభుత్వోద్యోగులలో నైనా ఇది సాధ్యమవుతుందేమో ప్రయత్నించి చూడడం అవసరమేమోనని భావిస్తున్నాను

సాంఘిక సమైక్యత

సాంఘిక సమైక్యత యొక్క అవసరం నేడున్నంతగా ముందెన్నడు లేదు మతాంతర వర్ణాంతర వివాహాలు ద్వారా కొంత వరకు సమాజంలో సాంఘిక సమైక్యతను సాధించవచ్చును మనదేశంలో మరొక "అంటరానితనం" అనే జాడ్యం విస్తృతంగా ఉన్నది గాంధి నెహ్రూలు పుట్టిన యీ దేశంలో యింకా అంటరాని తనము కొనసాగడం చాలా దురదృష్టకరమైన విషయం చట్టరీత్యా అంటరాని తనాన్ని కొనసాగించడం నేరమైనా, యింకా అక్కడక్కడ యీ దురాచారం కొనసాగుతున్నట్లు మనకు కొన్ని సంఘటనలు ద్వారా తెలుస్తూనేవుంది. పైగా నిమ్నజాతులమీద అత్యాచారాలు జరుగుతున్నట్లు కూడా మనం ఆప్పుడప్పుడు వింటూనే వున్నాము ఈ పురాతన భావాలు యింకా మన సమాజంలో వేళ్ళు తన్నుకొని వున్నట్లు ఋజువవుతూనే వున్నది ఈ దురాచారాన్ని రూపుమాప డానికి ప్రభుత్వం తగుచర్యలు తీసుకుంటూనేవుంది ఈ మధ్యే జరిగిన ఒక బాలిక విషాదగాథ ప్రిన్స్‌వాల్ యొక్క ఘోరబలికి మచ్చుతునకగా కనబడుతూవుంది ప్రభుత్వాధికారం ఒకటే యీ పరిస్థితులను బాగుచేయజాలదు, ఎంతోమంది సంఘ సంస్కర్తలు హనుకొని యీ సాంఘిక దురాచారం అంతమొందించ డానికి పరిష్కార మార్గం అన్వేషించాలి అంటే ప్రభుత్వం తన బాధ్యతను వదిలేసి చేతులు దులుపుకొని కూర్చుంటుందని కాదు జిల్లా కలెక్టరు చైర్మెన్‌గా జిల్లాస్థాయిలో హాలీస్ సూపరింటెండెంట్ మొదలైనవారు సభ్యులుగా కమిటీలను తయారుచేసి ప్రభుత్వం ఆలోచనలోవుంది అలాగే రాష్ట్ర స్థాయిలో ముఖ్యమంత్రి చైర్మెన్‌గా సంక్షేమ శాఖ మంత్రి వైస్‌చైర్మెన్‌గా సీనియర్ అధికారు సభ్యులుగా ఒక కమిటీని వేయాలని ఆలోచన కూడావుంది ఈ జిల్లా రాష్ట్ర కమిటీలు బలహీన వర్గాలమీద జరిగే అమానుషాలను అరికట్టడానికి వుపయోగపడతాయి నిమ్నజాతివర్గాలు నివసించేటట్టు కులాలవారికి కూడా గృహవసతి కల్పించబడుతుంది అలాగే వారి కోసం నిర్మించబడే ఇళ్ళు గ్రామాలలోనే ఏర్పరచడం జరుగుతుంది నిమ్నజాతివారి కోసం కట్టిన యిళ్ళలో యితర కులాల వారికి అలాగే యితరులు కట్టిన యిళ్ళలో నిమ్నజాతులవారికి ఇళ్ళు యివ్వడంవలన ఇతరులు నిమ్నజాతివారిలో కలిసిమెలిసి నివసించడానికి అవకాశం కలుగుతుంది అంతేకాకుండా గ్రామానికి అవసరమైన పోస్టాఫీసు, స్కూలు, పోలీస్‌స్టేషనువగైరా సదుపాయాలను నిమ్నజాతులు నివసించే ప్రాంతంలో నెలకొల్పడంవలన అన్ని జాతులవారిమధ్య సంబంధాలు ఏర్పడడం జరుగుతుంది. అంటరానితనం రూపుమాపడం వర్ణాంతర వివాహాలను ప్రోత్సహించడంవలన సాంఘిక సమైక్యతనే మనం సాధించుకోవచ్చు కవి ముఖ్యంగాసాంఘిక మైన సంస్కరణలు జాతి సరవడికలో కొన్ని పద్ధతులను అలవరచుకోకపోతే యీ సంస్కరణలు ఎంతోకాలం మనలేవు నీతి, నిజాయితీ క్రమశిక్షణ, కార్యదీక్ష వ్యక్తి జీవితంలోను సమాజ జీవనంలోను మనం ఒక భాగంగా విధిగా అలవరచుకోవాలి ఏ సంస్కరణలనైనా చిత్తశుద్ధితో అమలు జరిపినప్పుడే ఫలితాన్ని పొందగలుగుతాము చిత్తశుద్ధిలేని ఏజాతి పురోగమించలేదు దీనికితోడు క్రమశిక్షణకూడా అవసరం

సర్వజనుల సాంఘిక సంస్థల పాత్ర

జాతి మనుగడకే అవసరమైన పైన ఉదహరించిన లక్షణాలు కొరవడినప్పుడు మనం చేయగలిగిందేముంది? అనే ప్రశ్న మనముందు నిలబడుతుంది అందువల్ల మనం నవసమాజ నిర్మాణానికి పూనుకోవాలి లేనట్లయితే పొరులైన యీనాటి బాలబాలికలను నూతన పౌరులుగా తీర్చిదిద్దాలి. కల్మషంలేని యీ చిన్నారిపసిపాప మనస్సులో నవభావాలను నెలకొల్పాలి సమాజం పట్ల వారి బాధ్యతలను గుర్తించేట్టుచేయాలి ఇది అక్షరాభ్యాసం దగ్గరనుంచి పిల్లలకు నేర్పాలి ఈ కార్యక్రమాన్ని నిర్వహించాలంటే సుశిక్షితులైన యువకులు ముందుకు రావాలి స్వచ్ఛంద సంస్థలు ఇలాంటి యువకులకు శిక్షణయిచ్చి కార్యరంగంలోకి దింపాలి గురజాడ, వీరేశలింగం మొదలైనసాంఘిక సంస్కర్తలు మనరాష్ట్రానికి ఒక వెలుగుబాటును చూపించారు అదిమన అదృష్టంగా భావించాలి ఆ మహానీయుల అడుగుజాడలలో నడవడానికి సిద్ధమైన నిస్వార్థపరులైన యువకులుముందుకు వచ్చినప్పుడు మనం కోరుకున్న నూతన సాంఘిక వ్యవస్థను నిర్మించుకోగలం కొత్త సంపద, ఆధునిక సౌకర్యం ఎంత వున్నప్పటికి మతాలు, కులాలు, అంటరానితనముతో పీడించబడుతున్న సాంఘిక వ్యవస్థలో ప్రజల జీవనం దుర్భరమనిపించగానే వుంటుంది గాంధీమహాత్ముడు తన్న కలలు కలలుగానే వుండిపోతాయి. భారత రజతోత్సవం జరుపుకుంటున్న యీ సంవత్సరంలో సాంఘిక దురాచారాలను రూపుమాపడం ప్రతి ఒక్కరు తమ విధిగా భావించి సాంఘిక సంస్కరణలకోసం కృషి చేయాల్సివుంటుంది ఆర్థిక సంస్కరణలతోపాటు సాంఘిక సంస్కరణలు కూడా తీసుకురాగలిగినప్పుడే వాటి సత్ఫలితాలు అందరికీ అందుబాటులోకి వస్తాయి సాంఘిక సంస్కరణాశీలులవవున్న ఉత్సాహవంతులైన యువకులకు సరియైన శిక్షణ కేంద్రాలను నెలకొల్పాలి

సాంఘిక సంస్కరణల సదస్సు

ఈ రోజు మనం సదస్సు జరుపుకుంటున్నాము ఈ సదస్సు నిర్మాణయుతమైన సలహాలను అందరికీ ఆమోదకరమైన సలహాలను యిస్తుందని ఆశిస్తాను ప్రాచీన దేశ గౌరవాన్ని నిలబెట్టడానికి నేటి యువతరాన్ని ప్రగతిపథంలో నడపించడానికి అవసరమైన నిర్మాణ కార్యక్రమమేదో యీ సదస్సు అన్వేషించి మీ ముందు పెడుతుందని ఆశిస్తున్నాను అన్ని దురాచారాలతో అసహ్యకరంగా వున్న నేటి మన సమాజం అభివృద్ధికరమైన దేశంలో ఒకటిగా అంతర్జాతీయంగా నిలబడలేదు స్వచ్ఛంద సంస్థలూ ప్రభుత్వము కార్యరంగంలో దిగి నేడు అత్యంతావశ్యకమైన సాంఘిక సంస్కరణలు త్వరలో తీసుకురావలసిన సమయం ఆసన్నమైనది మతకుల ప్రసక్తిలేని నూతన సమాజవ్యవస్థను స్థాపించుకొని అనతికాలంలోనే అక్షయ సిద్ధిని పొందగలుగుతామని ఆశిస్తున్నాము

కార్మికవిధానంమునాయిదా

—6—

ఇరవై ఐదవ స్వాతంత్ర్య కార్మికోత్సవం శేషంగా గతంలో మనం సాధించిన అభివృద్ధిని మననం చేసుకొనే సందర్భం మాత్రమే కాదు: ఇది భవిష్యత్ కొరకై ముసాయిదాను రూపొందించవలసిన సందర్భం కూడా. గత ఇరవై ఐదు సంవత్సరాలలో కార్మిక రంగంలో జరిగిన సంఘటనలను పరిశీలించి చూస్తే, కార్మికుని జీవనాన్ని మెరుగు పరచేందుకై ప్రభుత్వం తీసుకొన్న తర్కాలను గురించి ఎంతో నానుపువంగా తెలుపుకోవచ్చు. అయితే, ఎన్ని చేసినా, కార్మికుని కష్టాలు ఏ మాత్రమూ తొలగి పోలేదని వాదించటానికికూడా సమానావకాశాలు ఉన్నాయి.

ఈరెండు వాదాలమధ్యా అనేక యథార్థ విషయాలు, సంఖ్యల ఆధారంగా బలపర్చవచ్చును. అయితే, నా దృష్టిలో మాత్రం ఈరెండు వాదాలకూడా యథార్థానికి చాలా దూరంగా ఉన్నాయి స్వాతంత్ర్యం సాధించిన వేళ మనం 'ఒక నవ సమాజ నిర్మాణానికి ఉద్యుక్తులమయ్యాము. మనం కలలు కన్న సామ్యవాద సమాజంలో కార్మికవర్గం చక్కని ప్రతినిధిగా వ్యవహరించాలి కాని. పొరకార్యాల సబ్రగ్రహీతగా కాదు. నిజానికి నవసమాజ నిర్మాతలుగా వారేవ్యవహరించాలి అయితే, ఈ సాంఘిక పరిణామాన్ని సాధించటంలోనూ, కార్మికుల పాత్రను, అంతస్సును మార్చటంలోనూ మనం విజయవంతమయ్యామని చెప్పటం సత్యదూరమే అవుతుంది.

కార్మికులు ఇప్పటికీ కాసనాల ద్వారా ప్రభుత్వం తలపెట్టిన ఇతర చర్యలద్వారా లభించే పొరకార్యాల గ్రహీతలుగా మాత్రమే వ్యవహరిస్తున్నారు ఈ పొరకార్యాలు చాలవనీ, ఇంకా కావాలనీ వారు ఇప్పటికీ పోరాడు చేస్తూనే ఉన్నారు కార్మికులు కోరటం కాక, ఆదేశించే సమాజానికి మనం చాలా దూరంలో ఉన్నాము ఇదంతా, మనం మన పూర్వపరిస్థితిని తగినంతగా మార్చుకుంటూనే ఒక కొత్త లక్ష్యాన్ని చేరాలని ప్రయత్నిస్తున్నామేమో అభివృద్ధి అవసరాలలో కార్మికుల కోరికలను సమీక్షించటంలోనూ వారి సానుకూల వారినే బాధ్యులను చేయటంలోను మనం చేసిన వైఫల్యానికి ఇది ఒక్కటే కారణంగా కన్పిస్తున్నది

25 సంవత్సరాల క్రితం భారత దేశం స్వాతంత్ర్యం సాధించటంలోనే. అప్పటి వరకు తమ దారిద్ర్యంతో కూడిన జీవితం పట అసంతృప్తితో ఉన్న కార్మికులలో పెద్ద ఎత్తున ఆశలు రేకెత్తటంలో ఆశ్చర్య పడవలసిందేమీ లేదు. మనవద్ద ఉన్న పరిమిత వనరులలో వారి కోరికలు పూర్తిగా తీర్చటానికి పొరపాటుకూడా నిజమే వారి ఆశల తరంగాలకు ఆధ్యగోడకట్టి ప్రయోజనాన్నాశ్రమాలకు మళ్ళించటం ముఖ్యమైన విషయం. తుచ్ఛదృష్టితో చూసినప్పుడు మాత్రమే స్వాతంత్ర్యం వచ్చినదాదిగా తీసుకొన్న "కార్మిక సంక్షేమ" చర్యల అర్థం, విలువ గోచరమవుతుంది

స్వాతంత్ర్య పోరాటానికి నాయకత్వం వహించి, స్వాతంత్ర్యం వచ్చినప్పటినుంచి కేంద్రంలో అధికారంలో ఉన్న రాజకీయ పార్టీ కార్మికులకు తాముచేసిన వాగ్దానాలను నిలబెట్టుకొనవలసి ఉంది నిజానికి దేశపు కార్మిక ఉద్యమంలో కాంగ్రెసుపాత్ర సదా ఉంటూనే వచ్చింది. స్వాతంత్ర్యోద్యమం కూడా కార్మికవర్గ ఉద్యమంవల్ల ఎంతో సహాయాన్ని పొందింది స్వాతంత్ర్యం సాధించిన తరువాత కాంగ్రెసే కార్మికులవల్ల తమ విధ్యుక్తధర్మాన్ని నిర్వర్తించటానికి సమర్థమైంది

స్వాతంత్ర్యం సాధించిన తరువాత ప్రథమ దశాబ్దాన్ని కార్మిక రంగంలో ముమ్మర శాసనకార్యకలాపాల దశాబ్దంగా పేర్కొనవచ్చును పనిచేసే పరిస్థితులను మెరుగు పరచటానికి, ఆరోగ్యం, భద్రతల దృష్ట్యా మెరుగైన పరిస్థితులను కల్పించటానికి కనీస ఆదాయాలు కల్పించటానికి త్వరితగతిన శాసనాలు చేయబడ్డాయి పట్టం ప్రకారం

ఆర్. కె. ఖాదిల్కర్

కార్మిక, పునరావాసశాఖ మంత్రి

రూపొందించబడిన యంత్రాంగం ద్వారా కార్మిక సంబంధాలను చక్కబరచాలని ఉద్దేశించబడింది ఆరవతాత్రదశాబ్దంలో ఈ శాసనాలకు తోడుగా బచ్చిక అంగీకార సూత్రంపై ఆధారపడిన చర్యలు తీసుకోబడ్డాయి వేతనసంఘాలద్వారా వేతన నిర్ణయం, క్రమశిక్షణ సూత్ర ప్రాతిపదికపై వివాదాల పరిష్కారం, సంయుక్త నిర్వహణ మండలులద్వారా కార్మికులు నిర్వహణ వ్యవహారాలలో పాల్గొనటాన్ని ప్రోత్సహించటం త్రిపక్ష సంఘం నిర్వహించే కార్యక్రమంద్వారా కార్మికులకు విద్యాసౌకర్యాలను కలుగచేయటం ఈ కాలంలో సాధించిన ముఖ్యమైన విజయాలు ఈ దశాబ్దం చివర కాలంలోనే కార్మిక విధానంయొక్క వివిధ అంశాలను గురించి సమీక్షించేందుకై ప్రభుత్వం జాతీయ కార్మిక వ్యవహారాల సంఘాన్ని నియమించింది

కార్మికుల సంక్షేమాన్ని పెంపొందించేందుకై ప్రభుత్వం చట్టరీత్యాగానీ, ఇతర విధంగాగానీ తీసుకొన్న చర్యలనేకం అయితే, అన్ని చర్యలు తీసుకొన్నప్పటికి దేశపు ఆర్థిక వ్యవహారాలలో కార్మికులు ఇప్పటికీ అన్యులుగానే ఉండి పోయారు కార్మిక సంఘానికి కోరికలే ఉన్నాయి కానీ ఆ కోరికల సాఫల్యానికి అవసరమైన వనరులను చిరకాల ప్రాతిపదికపై సమకూర్చుకొనే బాధ్యతను స్వీకరించటానికి అది సిద్ధంగా లేదు

అభివృద్ధి కార్యక్రమంలో తమకు కూడా బాధ్యత ఉందని కార్మికులగుర్తించే దశను మనము ఇంకా దాటలేకపోవలసి ఉంది

ఇలా ఎందుకు జరిగిందనేది సాంఘిక వ్యవహారాలు అధ్యయనంచేసేవారు తీవ్రంగా ఆలోచించ వలసిన విషయం ఒకవేళ, ప్రభుత్వం కార్మికుల పట్ల తమ విధ్యుక్త ధర్మాన్ని నిర్వహించాలనే అత్యుతతో కానవలు, ఇతర సంక్షేమ కార్యక్రమాలను చేపట్టి పూర్తిచేసి ఉండవచ్చును. చిరకాలంగా ప్రభుత్వానికి వ్యతిరేకంగా వ్యవహరిస్తూ వచ్చిన కార్మిక నాయకత్వం స్వాతంత్ర్యం లభించిన తరువాత కూడా అదే విధంగా వ్యవహరిస్తూవచ్చి ఉండవచ్చును కోరికల ఆందోళనలు లేవ తీయటంలో కార్మిక సంఘాలు పాంప్రదాయకంగా నిర్వహిస్తూ వచ్చిన పాత్రపైనే కార్మిక సంఘాల విధానాలు ఇప్పటికీ ఆధారపడి ఉన్నాయి సిద్ధాంత విభేదాల మూలంగా చీలిపోయిన పోటీ కార్మిక సంఘాలు తమతమ కోరికలను వెలిబుచ్చటంలో ఒక దానితో ఒకటి పోటీ పడుతున్నాయి ఇలాంటి పరిస్థితివల్ల సామాజిక అభివృద్ధి కార్యక్రమాలను విజయవంతం చేసే బాధ్యతను స్వీకరించటం అసాధ్యమైపోయింది ఇటు ప్రభుత్వం అటు కార్మిక సంఘాలు ఆర్థిక వ్యవస్థలోని వ్యవస్థీకృత రంగంలో పనిచేసే కార్మికులు అవసరాల వల్ల మాత్రమే శద్ధ వహించటం ఈ పరిస్థితిలోని మరొక దురదృష్ట కరమైన అంశం వ్యవసాయ రంగంలోనూ వ్యవస్థీకరించబడిన పరిశ్రమలలోనూ పనిచేసే వారిలో చాలామంది సరియైన ఉపాధిలేని అనేక లక్షల మంది ప్రభుత్వ దృష్టిని కానీ కార్మిక సంఘాల దృష్టిని కానీ ఆకర్షించ లేకపోలేదు ప్రభుత్వం తీసుకొన్న చర్యల మూలంగా కార్మిక వర్గంలోని అత్యల్ప సంఖ్యాకులైన నలభై ఆర్థిక వ్యవస్థలోని వ్యవస్థీకృత రంగంలో పనిచేసే కార్మికులు మాత్రమే లాభం పొందారు, అధిక సంఖ్యాకులైన ఉపాధిలేని వారిపట వ్యవసాయం తత్సంబంధమైన రంగాలలో పనిచేసే సరియైన ఉపాధిలేని వారిపట వచ్చే సంవత్సరాలలో ప్రభుత్వం అవ్వసిసరిగా మరింత శద్ధ వహించవలసి ఉంటుంది వ్యవస్థీకృత రంగంలోనియుక్తి తనకార్మికులుఐశ్వర్యంతో తులతూగుతున్నారని భావించటం సరికాదు కానీ, ఉపాధిలేని. వ్యవస్థీకృతం కాని రంగంలో నియుక్తిలేక సరియైన ఉపాధి లేని అత్యధిక శ్రామికులతో పోల్చినూ నే వారిస్థితి ఎంతో మెరుగుగా కన్పిస్తుంది

వ్యవస్థీకృత రంగంలో కూడా కొన్ని వర్గాలవారు తమ కార్యక్షేత్రాహత బలం ఆధారంగా తాము చేసున్నవని వ్యత్యాసం పలు, ఇతర రంగాలలో అదే స్థాయిలో ఉన్న వారికంటే కూడా ఎక్కువగా వేతనాలను రాబట్టగలిగటం కార్మిక రంగ పరిస్థితిలో అందోళనను కలించే విషయం ఈ వ్యత్యాసాలను తొలగించేందుకై సమేతమైన వేతన విధానం అవసరం.

ఉపాధిలో కార్మిక రంగానికి సంబంధించి కొన్ని అంశాలపై చర్య తీసుకొనకపోవటం తప్పనిసరిగా కన్పిస్తున్నది దారిద్ర్య నిర్మూలన కార్యక్రమం విజయవంతం కావలసినట్లయితే, కార్మిక విధానాన్ని నిరుద్యోగం పట్ల తగిన ఉద్యోగం లభించక పోవటం పట్ల బాధ పడుతున్న లక్షలాది ప్రజల దుర్భర జీవన పరిస్థితులను తొలగించే

(మిగతా రేపు పేజీలో)

FREE

VICCO VAJRADANTI

VICCO TURMERIC VANISHING CREAM IN SANDAL PERFUME

VICCO LABORATORIES, BOMBAY 14

విక్కో వజ్రదంతి

ఎకానమీ సైజు

కొన్నవుడు

విక్కో టర్మెరిక్

జార్ ఒకటి ఉచితం

నిజంగా ఒక గొప్ప ఆఫర్

విక్కో వజ్రదంతి:
ఆయుర్వేదిక్ టూత్‌పేస్ట్

ఈ ఆయుర్వేదిక్ టూత్‌పేస్ట్ అమూల్యమైన ఓషధులచే తయారు చేయబడింది విక్కో వజ్రదంతిని క్రమంగా వాడే యెడల-పంటినొప్పి పయోరియా చిగుళ్ళ నుండి వచ్చే చీము, నెత్తురు మరియు దుర్వాసన నిలువుటకు సహాయపడును.

విక్కో టర్మెరిక్
శాండల్‌పెర్ఫ్యూమ్‌లో
వానిషింగ్ క్రీమ్

మీ శరీర సౌందర్యానికి వన్నె తెచ్చి చర్మాన్ని మృదువుగాను కాంతివంతంగాను వుంచును. క్షవరం తర్వాత కూడా ఉపయోగించుటకు అనువైనది. కోతలు, మొదిమ్మలకు మంచిది.

Rush! Buy Today

(ఆఫర్లు స్టాకులు వున్నంత వరకే)

విక్కో లేబొరేటరీస్
బాంబే—14.

స్టాకిస్టులు: మెసర్స్ కింగ్ ఏజన్సీస్, 4/2/339, సుల్తాన్‌బజార్, హైదరాబాద్

భలే! మారుచి పెరుగు, ఎంత గట్టిగా ఉంది, ఎంతో చక్కని మీగడతో

ASP/AMP-13 TEL

ఆమె రహస్యం—
అమూల్ మిల్క్ పౌడర్

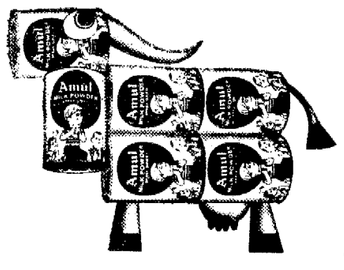

మజ్జిగకు పెరుగు, మజ్జిగ పులుసుకు పెరుగు, ఆవడలకు పెరుగు. గట్టిగా మీగడతో ఉండే పెరుగు కోసం, అమూల్ మిల్క్ పౌడర్‌తో తయారైన పాలను వాడండి. మరిగే దాకా వెచ్చ పెట్టండి. రోరు వెచ్చగా అయేవరకు చల్లార్చండి. మంచి పెరుగు అర లేక ఒక చెంచాడు వేసి కలియ పెట్టండి. తయారయేందుకు అలా ఉంచండి.

పరిమితి లేని కమ్మని చిక్కని పాల కోసం, గట్టి మీగడ పెరుగులు, మిఠాయి, పుడ్డింగులు కావలిసినన్నింటికి అమూల్ మిల్క్ పౌడర్. ఒకటి రెండు చెంచాలు కూరలలో వేస్తే పుష్టికరం మరియు రుచికరం. ఎంతో పిల్లలదీ, పాడుపైనది కూడా!

అమూల్ మిల్క్ పౌడర్ మీ ఇంట్లో ఉంటే పాడి ఉన్నట్లే

చిత్రభూమి

టెలివిజన్‌కు చలన చిత్రాలను ఇవ్వరాదని నిర్మాతల నిర్ణయం

టెలివిజన్‌లో ప్రదర్శనకోసం సినిమా పిల్మ్‌లను ఇవ్వరాదని అఖిలభారత చలన చిత్ర నిర్మాతల మండలి ఇటీవల బొంబాయిలో సమావేశమై నిర్ణయించినది.

ఈ నిర్ణయాన్ని గురించి నిర్మాతలు టెలివిజన్ అధికారులకు తెలియపరచారు. చిత్రాలను టెలివిజన్‌లో ప్రసారంచేసే ఆర్థికంగా నిర్మాతలు నష్టపడితారని ఈ నిర్ణయం తీసుకున్నారు. అనధికారికంగా టెలివిజన్ సంస్థ వాదిని ప్రదర్శించినట్లయితే తట్టరీత్యా తగు చర్య తీసుకుంటామని చలనచిత్ర నిర్మాతల సంఘం అధ్యక్షుడు బి.యన్ జోషీ పేర్కొన్నారు.

"పంశపృక్ష"కు ఫాల్కే అవార్డు

తొలిసారి దర్శకత్వం వహించి ప్రతిభ చూపే దర్శకులకు ఫిలిమ్‌ఫేర్ ఇచ్చే దాదా సాహెబ్ ఫాల్కే అవార్డును "వంశవృక్ష" దర్శకులు బి. వి. కరంత్, గిరీశ్ కర్నాడ్‌లకు ఇవ్వడానికి నిర్ణయించారు. ఫాల్కే అవార్డు ఏర్పాటుచేసి 18 ఏళ్లు అయింది. మొదట అవార్డు కూడా కన్నడ చిత్రానికే వచ్చింది. దానిపేరు 'సంస్కార్'. దానికి గిరీశ్ కర్నాడ్ ఒక్కడే దర్శకత్వం వహించారు.

ఈ సంవత్సరం యీ అవార్డుకోసం మూడు హిందీ చిత్రాలు, ఒక మరాఠీ చిత్రం, కన్నడ చిత్రం పోటీకి వచ్చాయి. దర్శకుడు కేదార్ శర్మ, నిర్మాత రామ్ మహేశ్వరి, వివర్తులు కుతుమ్‌సింగ్, శ్రీమతి కృష్ణచోప్రా భాయా గిహాణ దర్శకుడు ఎం. ఎం. వైద్య నిర్ణేతల కమిటీలో సభ్యులు.

'ఏక్ బేచారా' ఈనెల 6వతేదీ విడుదల

యస్ ఆర్ ఇంటర్నేషనల్ ప్రొడక్షన్స్ వారి గేవాకలర్ చిత్రం 'ఏక్ బేచారా' అక్టోబర్ 6వ తేదీనాడు అంబరగరాలలో విడుదలవుతుంది. బి.యన్ మోహి ఈ చిత్రం నిర్మాత. యస్ రాం అబ్బాసీ రచయిత. దర్శకుడు లక్ష్మీకాంత్ ప్యారేలాల్ సంగీత దర్శకులు.

జితేంద్ర, రేఖా, వినోద్‌ఖన్నా, కల్పనా బిందు, అన్వర్‌హుసేన్, జానీవాకర్, ప్రాణ్ నటవర్గంలో ముఖ్యులు. 'టుక్కు' అనే కొత్త బాలనటుడిని పరిచయం చేస్తున్నారు.

* * *

అనేక కేంద్రాలలో 'పింజ్రా' రజతోత్సవం

శాంతారామ్ నిర్మించిన "పింజ్రా" మరాఠీ వర్ణచిత్రం పూనాలో, బొంబాయిలో రెండు థియేటర్లలో 25 వారాలు ఆడింది. మహారాష్ట్రలో మరో 12 థియేటర్లలో 25 వారాలు పూర్తిచేసుకునే నూదనలు కనిపిస్తున్నాయి.

పుణెకంటోన్మెంట్‌లో నిర్మించిన ఈ చిత్రంలో రంగస్థల నటుడు శ్రీరామ్‌లాగు. సంధ్య ముఖ్యపాత్రధారులు. ఈ చిత్రాన్ని ఇప్పుడు హిందీలో నిర్మిస్తున్నారు. హిందీ చిత్రాన్ని హైదరాబాద్ సర్క్యూట్‌లో కపూర్‌చంద్ బ్రదర్స్ విడుదల చేస్తారు.

నగరంలో హిందీచిత్ర నిర్మాణం ప్రారంభం

నగరంలో మొట్టమొదటిసారిగా ఒక హిందీ చిత్రానికి గత బుధవారంనాడు ఇక్కడ ముహూర్తం జరిగింది. సికిందరాబాద్ పెద్దరిహస్తల్లోని సిద్ధిశాలలోనే సమాజ మందిరంలో ముహూర్తం జరిగిన ఈ చిత్రంపేరు "గంగామాత". మంత్రి శ్రీ టి. హయగ్రీవాచారి కాప్ కొట్టారు. తొలి దృశ్యంలో సుప్రసిద్ధ పౌరాణిక చిత్ర నటులు సోహ్రాబ్‌మోదీ పాల్గొన్నారు. దర్శకుడు దీపక్ ఆశా.

ఈ చిత్రాన్ని ఎక్కువ భాగం నగరంలోనే భవనాలలో చిత్రీకరిస్తారు. కొన్ని దృశ్యాలను హరిద్వార్‌లో తీస్తారని దర్శకుడు చెప్పారు.

ప్రారంభోత్సవానికి శాసన సభ్యుడు కె. వి. కేశవులు, పార్లమెంట్ సభ్యుడు కాసీంఅలీ ఆజాద్ పలువురు సినీ ప్రముఖులు హాజరైనారు. జి. కె. ముల్తానీ, బి.ఎం. ముల్తానీ నిర్మాతలు.

సినీ చిత్రానికి నిర్మాణం వ్యయం సుమారుగా రెండు లక్షలు అవుతుందని దీపక్ ఆశా చెప్పారు. ఆయన ఇదివరకు చాలా సినీదీరి శాలు నిర్మించారు. ఆయనకు లాభనష్టాలు లేకుండా డబ్బు వస్తున్నట్టు చెప్పారు.

ఆంధ్రప్రదేశ్ ప్రభుత్వం చలన చిత్ర పరిశ్రమను ప్రోత్సహిస్తున్నందున, ఇక్కడి మిత్రుల కోరినందున ఇక్కడికి వచ్చానని; రాష్ట్ర ప్రభుత్వం ఇచ్చే 50వేల లాభంగా పరిగణించవచ్చునని అన్నారు.

సాహెబ్‌మోదీ రాష్ట్ర ప్రభుత్వ సహాయ పథకాన్ని ప్రశంసించి, చలనచిత్ర పరిశ్రమకు హైదరాబాదులో మంచి భవిష్యత్తు ఉన్నదని అన్నారు.

ఈ చిత్రం షూటింగ్ 25రోజులలో ముగిసేనని దర్శకుడు చెప్పారు.

పెహజాదా

అమరీ భాయా వారు ఈస్ట్‌మన్ కలర్‌లో నిర్మించిన 'పెహజాదా' చిత్రానికి హైదరాబాదీకు సంబంధించినంతవరకు పంపిణీదారులు ప్రదర్శకులు చెప్పుకుంటున్నట్టు ప్రత్యేకతఏమిటంటే రామకృష్ణ 70ఎం ఎం థియేటర్‌లో ఏడుదలైన తొలి చిత్రం కావడం. అంతకుమించి చిత్రంలో మరో ప్రత్యేకత ఏమీలేదనుకోవచ్చు.

ఇందులో దబ్బున్ని నాయనమ్మ ఒకామె ఉంటుంది. ఆమెకు కొడుకన్నా ప్రేమే, మనమడన్నా ప్రేమే, మనిమనమడన్నా ప్రేమే. కాని కోడలు అంటేనే ద్వేషం. దానికారణం ఉన్నది. ఆమెభర్త పోలీసు అధికారికావడం, కోడలుతండ్రి విప్లవవాది కావడం, విప్లవవాది పోలీసు అధికారిని కాల్చివేయడం ఆకారణం.

నాయనమ్మగా వీనా చక్కగా నటించినది. రోగిష్ఠి కొడుకుగా కరణ్‌దివాన్ నిజమైన రోగిలాగా కనిపించాడు. మనవడు లారీ డ్రైవరుగా రాజేష్‌ఖన్నా. పంజాబీ హుషారును ప్రదర్శించాడు. కోడలుగా సుందరిబాయి దైన్యంలాగా ప్రదర్శించినది. రాజేష్‌ఖన్నా, వీయి రాలు, తర్వాత భార్యగా రాఖీ అందంగానే కనిపించినది. అయితే కథలోనే వసలేదు.

కలియుగాన్స్ అర్థంలేకుండా ఉన్నది. రోగిచనుంటే తెచ్చినమందు ఇవ్వక దీర్ఘవాదోపవాదులు సాగించడం, తీరా నాయనమ్మ మోకరలిన తర్వాత మందు రహస్యంగా సుందరిపంపించాననే మలుపు నివ్వడంలో నిర్మాత దర్శకుడు అతితెలివిని ప్రదర్శించారు. ఈ చిత్ర నిర్మాత సురేంద్ర కపూర్. దర్శకుడు కె. శంకర్, సంగీత దర్శకుడు యస్ డి బర్మన్.

శ్రీరామాంజనేయ మూవీస్‌వారి "నిండుకుటుంబం"లో జమున, అంజలి, విజయలలిత

కళాకారులందరూ హాజరైన అవార్డుల ప్రదానోత్సవం

ఆంధ్రప్రదేశ్ సినీగోయర్స్ అసోసియేషన్‌వారి అవార్డుల ప్రధానోత్సవం బుధవారంనాడు విజయవాడలో జరిగింది. అక్కినేని నాగేశ్వరరావు పేర్కొన్నట్టు నటీనటులందరూ రావడం విజయానికి కారణం. ఇటువంటి సమావేశాలు నిర్వహించే వారికి వాటికి హాజరుకావడంద్వారా నటీనటులు తోడ్పడాలని నాగేశ్వరరావు అన్నారు. తద్వారా ప్రజాభిమానం దూరం కాకుండగలుగుతామని అన్నారు.

సినీగోయర్స్ సమావేశానికి ఆహ్వానించిన నటీనటులంతా వచ్చారు. నేపథ్యగాయకుడు ముంబాసాల ఉస్మానియా అస్పత్రిలో చికిత్స పొందుతున్న కారణంగా నటకు హాజరు కాలేకపోయారు. గాయని సుశీల కూడా రాలేకపోయింది. రచయిత ఆత్రేయ, కళాదర్శకుడు గోఖలే కూడా రాలేకపోయారు.

పోతే నటీనటులలో జానశ్రీ చంద్రకళ రమాప్రభ, బేబిరాణి నాగేశ్వరరావు, శోభన్‌బాబు, సత్యనారాయణ, రాజబాబు నిర్మాత రాజేంద్రప్రసాద్, కెమెరామన్ వెంకటరత్నం మేకప్ బాబ్జీ హాజరైనారు.

నాగేశ్వరరావు శోభన్‌బాబు రంగాలంకరణ, సమావేశం మందిరం అలంకరణను బాలా మెచ్చుకున్నారు. ఇతర ఏర్పాటు కూడా శోభన్‌బాబుకు బాలా నచ్చినవి. బొంబాయిలాటి చోట్లకంటే ఇక్కడ బాగా జరిగిందని అన్నాడు.

సభా కార్యక్రమం ఏ గొడవ లేకుండా బాలా సాఫీగా చక్కగా సాగిపోయింది. అనంతరం చిత్ర ప్రదర్శనకూడా బాగానే సాగినది. కాని ఈ ఉత్సవానికి హాజరు కాలేకపోయిన విద్యార్థులు కొందరు పోలీసులు వారిని తరిమివేసిన కోపంతో తర్వాత రవీంద్ర ఆడిటోరియమ్‌పై దాడి జరిపి, దానికి నష్టం కలిగించినట్టు తెలుస్తున్నది. ఈ గొడవ జరిగినట్టు కళాకారులకుగాని, సమావేశానికి హాజరై సినిమా పూర్తిగా చూడకుండా వెళ్ళినవారి కెవరికీ తెలియనే తెలియదు.

ఈ సంఘటనను పురస్కరించుకొని జయటీవారికి ఆడిటోరియం వాడుకోవడానికి ఇవ్వరాదని నిర్ణయించినట్టు కాత్యాయిలిక సినీ ఛాన్సలర్ శ్రీ దేవులపల్లి రామానుజరావు ప్రకటించారు.

అంతానష్టంగాజరిగి చివరికి ఈనెల నర గొడవ జరగడంవల్ల కార్యకర్తలు నిరాశ ప్రకటించారు.

* * *

నగరంలో అక్కినేని చలనచిత్రోత్సవం

సుప్రసిద్ధనటుడు అక్కినేని నాగేశ్వరరావు 49వ జన్మదినం సందర్భంగా ఆయన అభిమానులు సికిందరాబాద్‌లోని అంబలీ థియేటర్‌లో అక్టోబర్ 10వ తేదీ వరకు అక్కినేని చలనచిత్రోత్సవం ఏర్పాటు చేశారు. ఈ చిత్రోత్సవంలో భాగంగా ప్రదర్శించబోయే చిత్రాలలో పూలరంగడు, ఆరాధన, మంచిమనసులు, బతలిరాముడు, ఆత్మీయులు, ఆత్మబలం, అంతస్తులు ఉన్నాయి.

* * *

లతామంగేష్కర్ 44వ జన్మదినం

లతామంగేష్కర్ తన 44వ జన్మదినోత్సవాన్ని ఈనెల 28వ తేదీనాడు గోవా సమీపంలోని తమ ఇష్టదేవత మహాలక్ష్మి ఆలయంలో గడుపుకున్నారు. కుటుంబ సభ్యుల సమేతంగా ఆమె ఆలయానికి వచ్చి అర్చన చేయించారు. జన్మదినోత్సవం సందర్భంగా ఆమెకు అనేక మంది అభినందనలు తెలిపారు.

"పాపం పసివాడు"లో రంగారావు, దేవిక

పాపం పసివాడు

శ్రీలక్ష్మి ప్రొడక్షన్స్‌వారి "పాపం పసివాడు" కొత్తరకం చిత్రం 'లాస్ట్ ఇన్ ది డెజర్' అనే ఆంగ్లచిత్రం ఆధారంగా గొల్లపూడి మారుతీరావు తెలుగుతనపు సెంటిమెంట్‌ను జోడించి దీనికి కథ వ్రాశారు. కథకు సరిపడే సంభాషణలు కూడా ఆయనే వ్రాశారు.

ఈ కథను దర్శకుడు వి. రామచంద్రరావు మూల చిత్రంలోని సాంకేతిక వైపుణ్యాన్ని, తమ ప్రతిభను కలబోసి చిత్రీకరించారు. స్టాక్‌షాట్స్‌ను విరివిగా వాడుకున్నారు. అయితే తాము స్వంతంగా తీసుకున్న షాట్స్‌తో సామాన్యుల గుడుపట్టలేని విధంగా కలిపివేశారు. ఆయన కృషి పలించడానికి కెమెరామన్ కన్నప్ప, ఎడిటర్‌బాలు తోడ్పాటు చాలా ముఖ్యమైనది.

ఎంతసేపు అబ్బాయిలు అమ్మాయిలు చుట్టు తిరిగే వ్యర్థపుకథలు చూసూ విసుగు చెందుతూఉన్న ప్రేక్షకులకు ఈస్ట్‌మన్ కలర్‌లో నిర్మించిన ఈచిత్రం సంతృప్తి కలిగిస్తుంది.

ఈ చిత్రంలో కథా నాయకుడైన బాల నటుడు మాస్టర్ రాము చక్కని అభినయాన్ని చూపాడు. ఆయనకు ఎదారిలో ఆడపిల్లలో తోడుగాఉన్న టామీఅనే కుక్కపిల్ల చక్కని నటన ప్రదర్శించినది. అంటే దర్శకుడు అలా చిత్రీకరించాడన్న మాట. రాము బాబిలో పడిపోయినప్పుడు కుక్కపిల్ల అదురాగా రాబోయి రాకు పడిపోతావు అని ఆయన హెచ్చరించగా 'కుయ్ కుయ్' అంటూ వెనుదిరిగిన దృశ్యాన్ని ఉదాహరణగా పేర్కొనవచ్చు.

చిత్రం ఆరంభంలో నాగేష్‌విచ్చి పాత్రలను పరిచయంచేసినతీరు, ట్రైటిల్స్‌చూపిన పద్ధతి కొత్తదనంతో బాగున్నాయి.

అపరేషన్ దృశ్యాన్ని, విమానం అన్వేషణ దృశ్యాలను, పాము విషంతక్కిన దృశ్యాన్ని అసక్తికరంగా చూపారు.

నటవర్గంలో రంగారావు, దేవిక, సత్యనారాయణ, సూర్యకాంతం, భానుదేవి, నాగయ్య, ప్రభాకరరెడ్డి, త్యాగరాజు, ఆనందమోహన్, వల్లం నరసింహారావు పాత్రోచితంగా నటించారు.

సత్యం సంగీత దర్శకత్వం బాగున్నది. 'బాబు నీకన్నమాకు పెన్నిధివరు' అనే పాట రెండుసార్లు వినిపించినా విసాలనిపిస్తుంది. కొత్తదనంతల చిత్రాలు కోరేవారికి ఆటూరి పూర్ణచంద్రరావు నిర్మాణ నిర్వహణలో తయారైన ఈచిత్రం సంతృప్తినిస్తుంది.

కార్యక్రమాల తీరుపై గుజ్రాల్ వివరణ

రేడియో, సమాచారశాఖ సహాయమంత్రి శ్రీ ఐ. కె. గుజ్రాల్ "భారతదేశంలో టెలివిజన్" అనే విషయంపై ఈనెల 28వ తేదీన ప్రసంగిస్తూ "సాంఘిక విషయాలకు సంబంధించిన సమాచారాన్ని తెలియజేయటమే భారతదేశంలో టెలివిజన్ యొక్క ప్రధాన కర్తవ్యం. దేశంలో అజ్ఞానం ఏ పాంతంలో ఉన్నా పారద్రోలి, ప్రజల విజ్ఞానాన్ని పెంపొందించటంలో టెలివిజన్ నిస్సందేహంగా అతిబలవంతమైన ప్రచార సాధనం" అని అన్నారు. ఆయన ప్రసంగాన్ని ఆకాశవాణి ప్రసారం చేసింది.

దేశంలో భవ్యతలో టెలివిజన్‌నుఅభివృద్ధి చేసేందుకుగాను అవలంబించే వ్యూహాన్ని గురించే మంత్రి వివరించారు. మన సమస్యలు, మన పరిస్థితులు ప్రత్యేకమైనవి. కాబట్టి భావప్రకటన, అవలంబించే పద్ధతులు మన ఆచారాలకు అనుగుణంగానే ఉంటాయి. రూపొందించబడే కార్యక్రమాలు పాంతీయ స్వభావాన్ని కలిగిఉన్నా, జాతీయ సమస్యలను జాతి సమైక్యతను దృష్టిలో ఉంచుకొనటం జరుగుతుంది. అభివృద్ధి, మార్పులకు సంబంధించి మన సామాజిక లక్ష్యాలు స్పష్టంగా ఉన్నాయి. టెలివిజన్ ద్వారా అందజేసే సందేశం జాతి ఐక్యత అనే లక్ష్యాన్ని సదా గుర్తుంచుకోవాలి. అని మంత్రి అన్నారు.

* * *

నగరంలో అక్కినేని చలనచిత్రోత్సవం

సుప్రసిద్ధనటుడు అక్కినేని నాగేశ్వరరావు 49వ జన్మదినం సందర్భంగా ఆయన అభిమానులు సికిందరాబాద్‌లోని అంబలీ థియేటర్‌లో అక్టోబర్ 10వ తేదీ వరకు అక్కినేని చలనచిత్రోత్సవం ఏర్పాటు చేశారు. ఈ చిత్రోత్సవంలో భాగంగా ప్రదర్శించబోయే చిత్రాలలో పూలరంగడు, ఆరాధన, మంచిమనసులు, బతలిరాముడు, ఆత్మీయులు, ఆత్మబలం, అంతస్తులు ఉన్నాయి.

* * *

లతామంగేష్కర్ 44వ జన్మదినం

లతామంగేష్కర్ తన 44వ జన్మదినోత్సవాన్ని ఈనెల 28వ తేదీనాడు గోవా సమీపంలోని తమ ఇష్టదేవత మహాలక్ష్మి ఆలయంలో గడుపుకున్నారు. కుటుంబ సభ్యుల సమేతంగా ఆమె ఆలయానికి వచ్చి అర్చన చేయించారు. జన్మదినోత్సవం సందర్భంగా ఆమెకు అనేక మంది అభినందనలు తెలిపారు.

మమత ప్రొడక్షన్స్‌వారి "కాలం మారింది"లో గుమ్మడి, శారద

కార్మికవిధానం సమసాయిదా

(5వ పేజీ తరువాయి)

దృష్టిలో రూపొందించాలి. మనగలిగేందుకు అవసరమైన కనీస మొత్తం వారికి అందజేయాలి. ఇది ఉచితంగా కాక సమాజానికి ప్రయోజనకరంగా ఉండే విధంగా వారికి ఉద్యోగావకాశాలను కల్పించటం ద్వారా జరగాలి. పరిశ్రమలకు సంబంధించి వ్యవస్థీకృత రంగంలో పేతన స్వరూపాన్ని మార్చవలసి ఉంటుంది. దురుగ్ర దారిద్ర్యంతో బాధపడుతున్న వర్గాలవారి వేతనాలతో పోల్చి చూసినప్పుడు ఈ వేతన స్వరూపం సహేతుకంగా కనిపించాలి. ఈ లక్ష్యాలను సాధించ వలెనంటే పారిశ్రామిక ఆదాయం జాతీయ సగటు ఆదాయం కన్నా అనేక రెట్లు ఎక్కువగా ఉండితీరుతుందా చూడవలసిందే. వారి ఇతర ఆదాయాలన్నింటిపై కూడా పరిమితిని విధించాలి. పారిశ్రామిక సంబంధాల విషయంలో వివాదాలను పరిష్కరించే విధానాన్ని సమరసతంగా చేయాలి. వివాదాలలో భాగం ద్వైపక్ష సంప్రదింపుల ద్వారా పరిష్కారం అవుతాయి. ద్వైపక్ష సంప్రదింపుల ద్వారా పరిష్కారం కాని వివాదాలను కూడా త్వరితంగా పరిష్కరించేందుకు ఏర్పాటు చేయాలి. జాతీయ కార్మిక వ్యవహారాల సలహా సిఫారసులను దృష్టిలో ఉంచుకొని మార్పు చేయబడుతున్న పారిశ్రామిక సంబంధాల చట్టం వల్ల తలెత్తుతున్న పారిశ్రామిక సంబంధాలలో ఒక నూతన విధానం ఏర్పడుతుందని ఆశించ వచ్చును.

దీనికి తోడుగా, కార్మిక సంఘ ఉద్యమం కూడా తన విధానాన్ని పునఃపరిశీలించుకొన, సవరించుకొనవలసి ఉంటుంది. సామ్యవాదం వైపు పయనిస్తున్న, అభివృద్ధి చెందుతున్న దేశంలో పూర్వపు పద్ధతి కార్మిక సంఘ కార్యక్రమం సమయానికి అనుగుణంగా లేదు. తమ కోరికలను అంగీకరించేలాగా చేయటానికి పనిచేసి వేయటం కొన్ని ప్రత్యేక సందర్భాలలో తప్పనిసరి కావచ్చును. అయితే కార్మికులందరి న్యాయమైన కోరికలు పారిశ్రామికోత్పత్తి నదికం చేయటంలో తోడ్పడటాన్ని ప్రధాన విధానంగా స్వీకరించాలి. ఇందుకొరకు ఉత్పత్తి బాధ్యతను కార్మికులు స్వీకరించవలసి ఉంటుంది. తమ కోరికల సాఫల్యానికి గాక అధిక ఉత్పత్తికి ప్రాధాన్యం ఇచ్చేలా కార్మిక సంఘ విధానం మారవలసిన అవసరం ఉంది. ఇంతేగాక, కార్మిక సంఘాలు పరిమితమైన సాంఘిక పాత్ర పరిధిపై వ్యవహరిస్తున్నాయి. వ్యవస్థీకృతం కాని రంగంలో పని చేసే శ్రామిక వర్గంలోని అధిక సంఖ్యాకులను గురించి ఎలాంటి ఉపాధి లేని వారిని గురించి కార్మిక సంఘాలు నేడు అంతగా పట్టించుకొనటంలేదు. కార్మిక సంఘాలు తమ సభ్యుల సంక్షేమం గురించి మాత్రమే ఆలోచించడం సాంప్రదాయంగా వస్తున్న ఆదాయం అయితే సమాజ ఆర్థిక వ్యవస్థను సుస్థిరీకరణకు కృషి చేసే అభివృద్ధి చెందుతున్న సమాజంలో ఇలాంటి సాంప్రదాయానికి చోటు లేదు. కార్మిక సంఘ కేంద్రాలు తమ సాంప్రదాయాన్ని విస్మరించి వ్యవసాయ రంగంలోనూ, వ్యవస్థీకృతం కాని రంగంలోనూ పని చేసే శ్రామికులకు ఒక సమీకృత శ్రామిక సంఘాన్ని నిర్మించటానికి, తమ అభిప్రాయాలను వెలడించే శక్తి వారికి కలుగి ప్రయోజనానికి కృషి చేయాలి. ఇలా చేసినప్పుడు మాత్రమే కార్మిక సంఘాలు దేశ వ్యవహారాలలో ప్రధానమైన పాత్రను నిర్వహించగలుగుతాయి.

కార్మిక సంఘ ఐక్యత వీటన్నింటికన్నా ముఖ్యమైన విషయం. మూడు ప్రధాన జాతీయ కార్మిక సంఘ కేంద్రాలు కలిసి కార్మిక సంఘాల జాతీయ మండలిగా ఏర్పడాలనే నిర్ణయాన్ని తీసుకొనటంహర్షించదగిన విషయం. ఈ జాతీయ మండలి కాలక్రమేణా మిగిలిన కార్మిక సంఘాలను కూడా తనలో విలీనం చేసుకొనగలదని ఆశించవచ్చును. ఇలా జరిగినప్పుడే కార్మిక సంఘాలు ఉత్పత్తి బాధ్యతను స్వీకరించటానికి ప్రస్తుతం కార్మికసంఘాల పరిధికి వెలుపలఉన్న శ్రామికులు, బాధ్యతను స్వీకరించటానికి ముందుకు రావటం సంభవిస్తుంది.

మనం కలలు కంటున్న నవసమాజం వాస్తవ రూపం దాల్చాలంటే భవిష్యత్తులో తీసుకొనే చర్యల ముసాయిదాలపై అభిప్రాయాలు, ప్రభుత్వానికి కార్మిక సంఘాలకూడా, అతి ముఖ్యమైనవి కీలక స్థానాలలో ఉండి, సాంఘిక ప్రగతికి హాని కలుగజేసే శక్తులకొన్ని మన సమాజంలో ఉన్నాయని ఈ సందర్భంగా గుర్తుంచుకొనాలి. ఉత్పత్తి సరవరాలకు సంబంధించి దురుద్దేశంతో తమ నేర్పును ఉపయోగించి కార్మికులకు రావలసిన న్యాయమైన ఆదాయాన్ని వారికి అందకుండా చేయటంలో ఈ శక్తులు ఇప్పటికే కృతకృత్యులు సేవుతూనే ఉన్నాయి. కార్మికుల దృక్పథాన్ని ప్రభావితం చేయటంలో కార్మిక విధానం విజయవంతం కావలసిందే, ఇలాంటి శక్తులను అణచి వేయవలసి ఉంటుంది. మాతన గమ్యాన్ని చేరవలసినదే మనం మన పూర్వపు స్థానాల నుంచి కదలి అవసరమైనవో, ప్రగతి మార్గంలో అడువచ్చే పాతుకొని పోయిన స్వార్థశక్తులను తొలగించవలసి ఉంటుంది.

సువర్ణ
ఎయిర్ కండిషన్
నేడు ఉదయం 11-15 గంటలకు
మంగమ్మశపథం
(నలిగొండ పింటు) (తెలుగు)
బా: ఎన్ టి రామారావు జమున, రాజనాల, ఎల్ విజయలక్ష్మి
స్త్రీలకు పరిమితి ప్రత్యేకనొక్కెం కలదు
60 పైసలు
రేపటినుండి: సుమంగళి (ఏ.యన్.ఆర్

అప్సర-లాల్‌దర్వాజ
నేడే చూడండి
ఉదయం 11-30 గంటలకు
గూఢచారి 116
బా:-కృష్ణ శోభన్‌బాబు జయలలిత, గీతాంజలి, రేలంగి రమణారెడ్డి, రాజబాబు
రేపటి నుండి: పాండవ వనవాసం

Prabhat
నేడు ఉదయం 11-30 గం.
"ఏకవీర"
బా: యన్ టి రామారావు కాంతారావు జమున కె. ఆర్ విజయ
రేపటి నుండి: అవేకళ్ళు

బాలాజి-ముషీరాబాద్
నేడే చూడండి
ఉదయం 11.00 గంటలకు
గూఢచారి 116
బా: కృష్ణ, శోభన్‌బాబు, జయలలిత, గీతాంజలి, రేలంగి, రమణారెడ్డి, రాజబాబు
తదుపరి: కర్పూరహారతి

స్వామి-సనత్‌నగర్
నేడు, రేపు
ఉదయం 11.00 గం.
"భార్యాభర్తలు"
బా: ఎ. నాగేశ్వరరావు, కృష్ణకుమారి, గిరిజ గుమ్మడి, రమణారెడ్డి, పద్మనాభం.

సుధ-గాలిపంది
3. 4. 5 తారీఖులు
ఉదయం 11-30 గంటలకు
పల్లెటూరి పిల్ల
(కొత్త పింటు)
బా:-ఎన్ టి. రామారావు ఏ నాగేశ్వరరావు ఎస్. వి. రంగారావు, అంజలీదేవి కనకం.

దీపక్
ఉదయం ఆటలో ప్రథమం
అక్టోబర్, 2 నుండి 5 వరకు
జెమినీ వారి
ఆడబ్రతుకు
ఎన్.టి. రామారావు, దేవిక

బసంత్
నేడు ఉదయం 11-30 ఆట
దొంగల్లో దొర
నాగేశ్వరరావు, జమున ఆర్ నాగేశ్వరరావు గుమ్మడి, రాజనాల, రేలంగి
రేపటి నుండి ఎలాన్

ఆఖరు 5 రోజులు
సుజాతా పిక్చర్స్
వింత దంపతులు
నిర్మాత, దర్శకుడు
కె హేమాంబరధరరావు
సంగమ్-హైదరాబాద్
రోజూ: 2-30, 6-00, 9-30
-పూర్ణ రిలీజ్

నేడే చూడండి
ఉదయం ఆటలో ప్రథమం
అక్టోబర్, 2 నుండి 5 వరకు
జెమినీ వారి
ఆడబ్రతుకు
ఎన్.టి. రామారావు, దేవిక

నేడే చూడండి
ఎన్ టి రామారావు టి ఎల్ కాంతారావు సావిత్రి దేవిక నాటిక్రీ
సాగర్-హైదరాబాద్
రోజూ: 2-30, 6-00, 9-30

12వ సంయుక్తవారం
రోజూ 3 ఆటలు: 2-30, 6-15, 9-30
ఇందూధర్ ధర్మపత్ని
కళాకారుల ఫిల్మింగ్
బాలాజీ-ముషీరాబాద్ అమర్-చిలకలగూడ
అశోక్ రవీంద్ర రాజశ్రీ
మహబూబ్‌నగర్ మహబూబాబాద్ జనగాం

నేడే చూడండి
ఎస్ వి ఎస్ విలిమ్స్
"బన్సి బిర్జు"
(ఈస్ట్‌మన్ కలర్)
PEE VEE FILMS' BANSI BIRJU
నిర్మాత, దర్శకుడు: ప్రకాష్‌వర్మ
సంగీతం: విజైరాఘవరావు
నేడు, 4 ఆటలు:
12-30, 3-30, 6-30, 9-00
విక్రాంతి-ఎయిర్ కండిషన్డు-హైదరాబాద్
శామ్-ఎయిర్ కండిషన్డు-హైదరాబాద్
అజంతా-సికింద్రాబాద్
అడ్వాన్స్ బుకింగ్ విక్రాంతి ఉ: 11-00 నుండి 1-00 గంట వరకు సా: 4-00 నుండి 6-00 వరకు
శామ్, అజంతా: ఆటలవేళలో
మోహన్ రాజ్‌మహల్ సంగమ్
బొరంగాబాద్ జాల్నా బీదర్
-పబ్లిమ్‌లో రిలీజ్

18వ వారం
హిమాయత్ అలీ సాహెబ్
పాకీజా
(ఈస్ట్‌మన్‌కలర్-సినిమాస్కోప్)
సంగీతం: కె. శే. గులామ్‌మహమ్మద్
అశోక్‌కుమార్ మీనాకుమారి, విజ రాజ్‌కుమార్.
రోజూ 2-45, 6-15, 9-30
లత
ఎయిర్‌కూల్డ్, హైదరాబాద్

16వ సంయుక్తవారం
ఫిలిమ్‌నగర్ వారి
'బే-ఇమాన్'
(ఈస్ట్‌మన్‌కలర్)
RAJESH KHANNA MUMTAZ
Filmnagar's Be-imaan
EASTMANCOLOR
SOHANLAL KANWAR
SHANKER JAIKISHAN
సంగీతం:
శంకర్ జైకిషన్
మనోజ్‌కుమార్, రాఖీ, ప్రేమ్‌నాథ్, ప్రేమ్‌చోప్రా, ప్రాణ్
రోజూ 3 ఆటలు: 3-00, 6-15, 9-30
దిల్వాడ్-ఎయిర్‌కూల్డ్-హైదరాబాద్
మినర్వా-సికింద్రాబాద్
-దిల్వాడ్ రిలీజ్

విజయవంతమైన 4వ సంయుక్త వారం
ప్రసాద్ కంబైన్స్
శభాష్ బేబి
నిర్మాత, దర్శకత్వం
ఎన్. ప్రసాద్
తాళ్ళ జగయ్య, సావిత్రి, దేవిక, బేబిరాణి వగైరా.
దీపక్-హైదరాబాద్
విజయలక్ష్మి-అమీర్‌పేట
రోజూ 3 ఆటలు: 2-30, 6-00, 9-30
మరియు
రామా-వరంగల్
వెంకటలక్ష్మి-ఖమ్మం
-తిరునేని రిలీజ్

నేడే చూడండి
ఎస్ వి ఎస్ విలిమ్స్
నిండు మనసులు
(నలిగొండ పింటు)
దర్శకత్వం: ఎస్ ఎస్. లాల్
తా॥ ఎన్ టి రామారావు, దేవిక, ఎల్ విజయలక్ష్మి, నాగభూషణం, రాజబాబు
అలంకార్-సికింద్రాబాద్
రోజూ 3 ఆటలు: 2-30 6-00 9-30
6-10-72 నుండి: బాలాజి-ముషీరాబాద్
-పారిరిలీజ్

నేడే చూడండి! నేడే చూడండి!!
జెమిని పిక్చర్స్
మంచిరోజులు వచ్చాయి
(ఈస్ట్‌మన్ కలర్)
దర్శకత్వం: వి. మధుసూదనరావు
తా॥ ఎ. నాగేశ్వరరావు, కాంచన, గీతాంజలి, గుమ్మడి, నాగభూషణం వగైరా
అప్సర-లాల్‌దర్వాజ
రోజూ 3 ఆటలు: 3-00, 6-15, 9-30

ఏజంటు కావలెను

ఆదిలాబాదీజిల్లా, ఇచ్చోడ పట్టణంలో మా దినపత్రికలను తమ స్వంత బాధ్యతపై విక్రయించుటకు పలుకుబడిగల విద్యావంతుడైన వ్యక్తి కావలెను

ఇతర వివరాలకు వ్రాయండి: సర్క్యులేషన్ మేనేజర్, "దక్కన్ క్రానికిల్", 86, నరోజినీదేవిరోడ్, సికింద్రాబాద్-3

ఏజంటు కావలెను

ఆదిలాబాద్‌జిల్లా నిర్మల్ పట్టణంలో మా దినపత్రికలకు అమ్మకం ఏజంటుగా పనిచేయుటకు తమ స్వంత బాధ్యతలపైన పలుకుబడిగల విద్యావేత్త కావలెను.

ఇతర వివరాలకు వ్రాయండి: సర్క్యులేషన్ మేనేజర్, "దక్కన్ క్రానికిల్" 86, నరోజినీదేవిరోడ్, సికింద్రాబాద్-3

మీ ఆరోగ్యము మీరే కాపాడుకోండి

మీ దాంపత్య జీవితం సుఖంగా లేనిచో నిరాశ పడకండి. పోయిన యౌవ్వనమును తిరిగి పొంద దానికి డాక్టర్ చౌదరి (ఆర్ ఎమ్ పి) గవర్నమెంట్ రిజిస్టర్డ్ తో సంప్రదించండి

యవ్వన దురిత్యాసములవలన వచ్చిన నరములకు హస్తిక విద్యుత్తు కి చికిత్సతో చికిత్సపల్ల త్వరితముగా బాగు చేయబడును అంటువ్యాధులు స్త్రీల బహిష్టు సంబంధమైన వ్యాధులు సంవత్సరాల తరబడి మాతృత్వం రరించలేని స్త్రీల వ్యాధులకు కూడా నమ్మకముగా చికిత్స చేయబడును

సంప్రదించు వేళలు ఉదయం 9-00 నుండి మధ్యాహ్నం 1-00 వరకు సాయంత్రం 4-00 నుండి రాత్రి 8-00 గంటలవరకు

రాయల్ డిస్పెన్సరి

నారాయణ గూడ ఎదుట, కాంబాగ్ రోడ్, హైదరాబాద్

2 అక్టోబర్ 1972

గాంధీ జయంతి రోజున

ఎగ్జిబిషన్ క్లబ్ (మొఘల్ జాహి రోడ్) లో

ఉదయం 8-00 గంటలకు

గాంధీజీ ప్రదర్శన

ముఖ్యమంత్రి శ్రీ పి. వి. నరసింహారావు

ప్రారంభిస్తారు

ఇరిగేషన్ మంత్రి శ్రీ పి. నరసారెడ్డి

అధ్యక్షత వహిస్తారు

ఎల్లుండియే ప్రార్థితులు

డి. ఐ. పి. ఆర్. & టి

హైదరాబాద్

ఆంధ్రప్రదేశ్ స్టేట్ రోడ్ ట్రాన్స్‌పోర్ట్ కార్పొరేషన్

ఆంధ్రప్రదేశ్ స్టేట్ రోడ్ ట్రాన్స్‌పోర్ట్ కార్పొరేషన్ వారు ప్రత్యేక కిరాయిపైన యిచ్చుటకుగాను "అవ్వర" మరియు "మనోరమ" రెండు లగ్జరీకోచ్‌లు ప్రజలకోరకు సిద్ధంగా వుంచారని తెల్పుటకు సంతోషిస్తున్నారు ఆంధ్రప్రదేశ్‌లో నగరంనుండి 150మైళ్ళ పరిధిలోని ముఖ్యమైన టూరిస్టు కేంద్రాలకు వెళ్ళుటకుగాను లగ్జరీకోచ్ "అవ్వర" 1-10-72 నుండి "మనోరమ" కొద్ది నెలల తర్వాత లభిస్తాయి ప్రత్యేక కిరాయి చార్జీలు కిలోమీటర్‌కు రు. 1-75 పైసలు.

వివరాలకు, బహునాల కిరాయికి అడిగినచో: డిపో మేనేజర్: హైదరాబాద్ డిపో నం. 1 గౌరిగూడ - హైదరాబాద్.12 (ఫోన్: 47285) తో సంప్రదించవలెను.

జనరల్ మేనేజర్

దక్షిణమధ్య రైల్వే ఆదాయం 67 శాతం పెరిగినట్టుకోల్ ప్రకటన

(ఆంధ్రభూమి ప్రతినిధి)

హైదరాబాద్ సెప్టెంబర్ 30

1966-67 సంవత్సరం కాలంలో దక్షిణ మధ్య రైల్వే మండలం ఏర్పాటైనప్పటినుండి యీ మండలం ఆదాయం 67 శాతం పెరిగినది అప్పుడు ఆదాయం 57 కోటు కాగా ఇప్పుడది 95 కోట్లకు పెరిగినదని జనరల్ మేనేజర్ శ్రీ పి ఎన్ కౌల్ నేడిక్కడ విలేకరుల గోష్ఠిలో చెప్పారు

కొత్త రైల్వే మండలం ఏర్పాటైన తరువాత 475 కి.మీ. మీటర్ల మార్గాన్ని అంతరైలు మార్గంగా మార్చి 687 కి.మీ. మీటర్ల మేర మార్గం నిర్మాణం జరుగుతున్నదని అయిన అన్నారు విజయవాడ నిడదవోలు విజయవాడ - కాజీపేట-బల్లార్షా పూణా-రోడ్ మార్గాలలోని మరి 1886 కి.మీ. మీటర్ల మేర రైలుమార్గంలో 1972-73 సంవత్సరాలకాలంలో రాకపోకలు పారంభం కాగలవని అయిన చెప్పారు

గుంటూరు - మాచెర్ల మీటర్‌గేజ్ రైలు మార్గాన్ని బ్రాడ్‌గేజ్‌గా మార్చడానికి నడికుడినుండి విజినగరానికు బ్రాడ్‌గేజ్ రైలుమార్గం నిర్మాణానికి సర్వే పూర్తయినదని, నివేదికలు రైల్వే మంత్రిత్వశాఖ పరిశీలనలో ఉన్నాయని జనరల్ మేనేజర్ చెప్పారు

నడికుడి - విజినగర్ రైలు మార్గం ప్రాముఖ్యం దృష్ట్యా దానికి ఏమైనా ప్రాధాన్యం ఇస్తున్నారా అని వర్మించగా ఇతర ప్రతిపాదనలతోపాటు దానిని కూడా పరిశీలిస్తున్నారని శ్రీ కౌల్ చెప్పారు

తనకు తెలిసినంతవరకు యీ కొత్త రైలుమార్గం నిర్మాణం ప్రతిపాదనలను నిలుపుచేయలేదని మరో ప్రశ్నకు సమాధానంగా చెప్పారు

ఆంధ్రప్రదేశ్‌లో అనేక సంవత్సరాలనుండి ఒక్క అతగురం కొత్త రైలుమార్గం కూడా నిర్మించబడ్డ ముఖ్యమంత్రి అన్నదాన్నగూర్చి శ్రీ కౌల్ దృష్టికి తీసుకువెళ్ళగా దీనిని రైల్వేశాఖ దృష్టికి తీసుకువెళ్ళామని యీ అంశంపై రాష్ట్ర ప్రజల భావాలేమిటో రైల్వేశాఖకు బాగాతెలుసునని శ్రీ కౌల్ అన్నారు

మనీ-రాష్ట్రార్ కొత్త రైలుమార్గం నిర్మాణానికి సర్వే జరుగుతున్నదని చెప్పారు. హోస్పేట మీద మార్గాలా మార్గాన్ని బ్రాడ్‌గేజ్‌గా మార్చడానికి సికింద్రాబాద్-బార్సి సికింద్రాబాద్-గుంతకల్ మధ్య కొత్త బ్రాడ్‌గేజ్ రైలుమార్గాల నిర్మాణానికి సర్వేజరపించాలని ప్రతిపాదించినట్లు అయిన చెప్పారు గుంటూరు-దోణాచలం మార్గాన్ని బ్రాడ్‌గేజ్‌గా మార్చడానికి దోణాచలం నుండి గుంతకల్ వరకు బ్రాడ్‌గేజ్ మార్గం నిర్మాణానికి కూడా సర్వే జరిపాలని ప్రతిపాదించారు

హైదరాబాద్ సికింద్రాబాద్ స్టేషన్లను ఆధునిక పరచడానికి సర్వీస్ రోడ్లలో పౌకర్యాలు పెంచడానికి చర్యలు గైకొంటున్నారు బాంబులోని గూడ్స్ షెడ్‌ను జీడిమెట్లకు మార్చుతారు

సికింద్రాబాద్ స్టేషన్ వద్దగల ఆటో పార్క్, వనస్థలిపురం వద్ద మలక్‌పేట వద్దగల రైలు క్వార్టర్లను విస్తృత పరచడానికి పథకం తయారుచేస్తున్నారు

గోదావరిపై రాజమండ్రి వద్ద నిర్మిస్తున్న రైలు రోడ్డు వంతెన నిర్మాణం వచ్చే డిసెంబర్‌లోపల పూర్తవుతుంది

నవంబర్ నుండి అమలులోకి వచ్చే కొత్త టిమ్‌టేబుల్ ఒక సంవత్సరంపాటు అమలులో ఉంటుంది

ఎనుకబడిన ప్రాంతాలలో లఘుపరిశ్రమల ఏర్పాటు

పథకాలకు అధిక ప్రాధాన్యం

జాతీయ కార్పొరేషన్ నిర్ణయం

న్యూఢిల్లీ సెప్టెంబర్ 30 (పి టి ఐ)

వెనుకబడిన ప్రాంతాలకు సంబంధించిన పథకాలకు అధిక ప్రాధాన్యం ఇవ్వాలని చిన్నతరహా పరిశ్రమల జాతీయ కార్పొరేషన్ నిర్ణయించింది

కార్పొరేషన్ వార్షిక సమావేశ సందర్భంగా విన్న ఇక్కడ పత్రికా విలేకరులతో మాట్లాడుతూ చైర్మన్ కె ఎన్ నరూ ఆ విషయం చెప్పారు.

చిన్నతరహా పరిశ్రమల ఉత్పత్తులు ఎగుమతులు అభివృద్ధికి కూడా పథకాలు ఉన్నట్టు జయన చెప్పారు

అనంతపూర్ జిల్లాలో 482 బస్తాల బియ్యం పట్టివేత

(ఆంధ్రభూమి ప్రతినిధి)

హైదరాబాద్, సెప్టెంబర్ 29

ఆంధ్రనుండి మద్రాసుకు అక్రమంగా ఒక బస్తాబియ్యం తీసుకువెళుతున్న వ్యక్తి మూడవతరగతి లగేజీలో దాక్కున్నా కూడా విజిలెన్స్ బృందం కంటబడకుండా తప్పించుకోలేక పోయాడు

మూటాయపెట్టబడ్డ తమబృందం సర్కార్ బస్సు పైనెలో దాడి జరిపినప్పుడు ఈసంఘటన జరిగినట్లు విజిలెన్స్ శాఖ సూపరింటెండెంటు శ్రీ గురునారరావు చెప్పారు

ఆ రాలలో సిద్దకింద మద్రాసుకు రవాణా చేస్తున్న 19 క్వింటాళ్ళ బియ్యం పట్టబడ్డాయి. ఆ బియ్యం తీసుకుపోతున్న ఒక గ్రామ పంచాయతీకి అప్పగించారు

నిన్న అనంతపూర్ జిల్లా కానికల్ రైల్ మిల్లుపై దాడి జరిపి 40,000 కలువచేసే 482 బస్తాల బియ్యం అప్పుచేసి నట్లు ఆయన తెలిపారు మిలియనమాని పిరము నాదిక్షిని అరెస్టుచేసి కేసుపెట్టారు మెదక్ జిల్లాలోని మెదలగుంట గ్రామం నుండి నిరర్థిజిలాకు రవాణా చేస్తున్న 8 క్వింటాళ్ళ బియ్యంను స్వాధీనం చేసుకున్నారు

చేనేత కార్మికులకు కనీస వేతనాల అమలుకై చర్యలు

హైదరాబాద్ సెప్టెంబర్ 30 (యు. ఎన్. ఐ)

చేనేత కార్మికులకు నిర్ణయించిన కనీస వేతనాలను అమలు చేయడం విషయం పర్యవేక్షణకొరకు కార్మిక మంత్రి శ్రీ జి. అంజయ్య అధికారులు, చేనేత కార్మికుల మాస్టర్ వీవర్స్ సమావేశం ఏర్పాటు చేశారు

చేనేత కార్మిక కాంగ్రెస్ ప్రధాన కార్యదర్శి శ్రీ వగడ కోటయ్య యీ విషయం విలేకరులకు తెలిపారు.

'కొరియానుండి సేనల ఉపసంహరణ యోచనలేదు'

అమెరికా మంత్రి ప్రకటన

వాషింగ్టన్, సెప్టెంబర్ 30 (ఎ పి)

దక్షిణ కొరియాలోని తమ 40వేలమంది సైనికులను ఉపసంహరించుకునే ఉద్దేశం ప్రస్తుతానికి లేదని అమెరికా విదేశాంగశాఖ మంత్రి హామీఇచ్చారు

ఈ విషయంలో నిర్ణయం గైకొనేముందు ఉత్తరకొరియాతో సంప్రదిస్తామని కిమీకు అందిన చెప్పినట్టు అధికారులు తెలిపారు.

బంగ్లాదేశ్ మీదుగా అస్సాం-బెంగాల్ రైలు మార్గయోచన విరమణ

న్యూఢిల్లీ సెప్టెంబర్ 30 (యు ఎన్ ఐ)

బంగ్లాదేశ్ మీదుగా అస్సామ్ పశ్చిమ బెంగాల్ మధ్య రైలుమార్గం నిర్మించే ప్రతిపాదనను విరమించుకున్నట్లు అధికారవర్గాలవారు తెలిపారు

కీలక ప్రాధాన్యం కల ఆ రెండు రాష్ట్రాల మధ్య రైలు మార్గం నిర్మించాలనే సూచన గత డిసెంబరులో బంగ్లాదేశ్ విముక్తి కాగానే వచ్చింది. ఈ రైలు మార్గంవల్ల బంగ్లాదేశ్‌కు కూడా ప్రయోజనం ఉండగలదని భావించారు

రైల్వేశాఖలో ఉన్నతాధికారులు ఆ కార్యక్రమం గురించి పరిశీలన జరిపారు అదిగ మంచలేని కొన్ని అటంకాలు ఆ సర్వేలో కనిపించాయని ఆ వర్గాలవారు తెలిపారు

గాంధీ జయంతికి దుకాణాలకు సెలవు ఇవ్వాలని ప్రకటన

హైదరాబాద్ సెప్టెంబర్ 30

దుకాణాలచట్టంలోని 25 (1) సెక్షన్ కింద గాంధీజయంతి సందర్భంగా అక్టోబర్ 2వ తేదీన అన్ని పాపులు, దుకాణాలకు సెలవుదినంగా పరిగణించాలని అక్టోబర్ ఒకటవతేదీ ఆదివారం మామూలు సెలవు దినమని పనిచేయకపోతే, 2వ తేదీనకూడా పాపులు, దుకాణాల ఉద్యోగులకు జీతంతో కూడిన సెలవు దినంగా పరిగణించాలని కార్మిక శాఖ డిప్యూటీ కమిషనర్ ఒక పత్రికా ప్రకటనలో చెప్పారు

వ్యాపారసర్వస్వం

ఉస్మాన్‌గంజ్ ధరలు

మెసర్స్ కె జయప్రకాశ్‌రామ్ అండ్ కంపెనీ

30-9-72

ఆలశెనగలు	115-00	120-00
పప్పు	110-00	114-00
పచ్చ "	110-00	112-00
పసుపు	180-00	245-00
కందులు	140-00	150-00
ఎర్రకందులు		
చిన్నవి	120-00	130-00
పెనలు	170-00	170-00
మినుములు	190-00	195-00
శనగలు	130-00	135-00
ఉలవలు	107-00	108-00
బంగాళా	140-00	200-00
బెల్లం	95-00	100-00
గుడాలు	75-00	76-00
మక్కజొన్నలు	85-00	89-00
మిర్చి	250-00	335-00
ధనియాలు	150-00	210-00
పసిగం	48-00	50-00
ఉత్తిగడ్డ	40-00	48-00
గోధుమలు	102-00	120-00
మక్కలు	128-00	132-00
నువ్వులు	275-00	300-00
ఉలవ పిలుకులు		
పెద్దవి	220-00	223-00
అముదాలు	150-00	163-00
పెద్ద కందిపప్పు	210-00	215-00
చిన్న కందిపప్పు	155-00	185-00
మినప పప్పు	280-00	390-00
పెసర పప్పు	205-00	220-00
శనగ పప్పు	150-00	153-00
పిచ్చశనగ పప్పు	190-00	200-00
ధనియాలు	125-00	145-00
ఉలవపప్పు	120-00	140-00
పొట్టలు	160-00	170-00

విశాఖపట్టణంలో సినిమాలు

అలంకార్	...	శాప విమోచన
కళాలయ	...	పండంటిజీవితం
పరమేశ్వరి	...	మానవుడు-దానవుడు
హూడా	...	ఇన్స్పెక్టర్ భార్య
సరస్వతి	...	గండికోట రహస్యం
లక్ష్మి	...	శాపవిమోచన
లీలామహల్	...	వీరాభిమానులు
కృష్ణ	...	శ్రీసత్యనారాయణ మహాత్మ్యం
నవరంగ్	...	మనసు మాంగల్యం
రాజేశ్వరి	...	గుడిగంటలు
జగదాంబ	...	బేబిమాన్
మనోరమ	...	జీవాని దివాని
పద్మావతి	..	అబ్బాయిగారు-అమ్మాయిగారు
రామకృష్ణ	...	నిండుదంపతులు

అమ్మకం ప్రకటన

ఆంధ్ర ప్రదేశ్ ఫైర్ వర్క్స్ మానుఫాక్చరింగ్ కార్పొరేషన్ గోదాములో నిల్వచేయబడిన మా బ్యాంకుకు తాకట్టు పెట్టబడినవి; పటంగాలి తయారు మహాబూబ్‌నగర్ జిల్లా శ్రీ ఎం సుదర్శన్ మోహనరెడ్డి, గారికి రెండున 400 కి.మీ. టాలీ గ్రామాలు ధాన్యమును కొనుటకు ఉన్న కోరబడుచున్నవి

పైండ్ సీలువేయబడిన ఇరువురి సంతకములు చేసినదాకా 1-10-72 సాయంత్రం 5 గంటలలోగా అందిన అమ్మకమును గురించిన ఇతర వివరములు సరుకును తనిఖీ చేసుకొనుటకు కలిగిన సంతకము చేసిన తారీఖు సం. పంపించవలెను

మేనేజరు

సేల్ ట్యాక్స్ ఆఫీసు హైదరాబాద్

మెసర్స్ బాబాజీ

పబ్లిక్ నోటీసు

ఇందుమూలముగా అందరికి తెలియజేయునది యేమనగా నా కుమారుడు మామిడి మంతిరావు (వయస్సు 19 సం.) మా కుటుంబమును వదలి వెళ్ళిపోయినాడు నా కున్న ఆస్తి అంతా నేను స్వయముగా సంపాదించినది నా స్వార్జితము నా కుటుంబానికి ఎట్టి సంబంధములు నా కుమారుడు చేసినగాని చేయబోడు అన్యాక్రాంతములగాని ఋణములుగాని నా అనుమతిగాని, నాకుగాని ఎట్టి సంబంధము లేదు

చిమటవుసత్యనారాయణరావుప్రాలు తండ్రి: చీపిబ్రదరావు: హైదరాబాద్

(R-5236)

ఆంధ్రప్రదేశ్ రోడ్ ట్రాన్స్‌పోర్ట్ కార్పొరేషన్

ఆంధ్రప్రదేశ్ స్టేట్ రోడ్ ట్రాన్స్‌పోర్ట్ కార్పొరేషన్ వారు ప్రత్యేక కిరాయిపైన యిచ్చుటకుగాను "అవ్వర" మరియు "మనోరమ" రెండు లగ్జరీకోచ్‌లు ప్రజలకోరకు సిద్ధంగా వుంచారని తెల్పుటకు సంతోషిస్తున్నారు ఆంధ్రప్రదేశ్‌లో నగరంనుండి 150మైళ్ళ పరిధిలోని ముఖ్యమైన టూరిస్టు కేంద్రాలకు వెళ్ళుటకుగాను లగ్జరీకోచ్ "అవ్వర" 1-10-72 నుండి "మనోరమ" కొద్ది నెలల తర్వాత లభిస్తాయి ప్రత్యేక కిరాయి చార్జీలు కిలోమీటర్‌కు రు. 1-75 పైసలు.

వివరాలకు, బహునాల కిరాయికి అడిగినచో: డిపో మేనేజర్: హైదరాబాద్ డిపో నం. 1 గౌరిగూడ - హైదరాబాద్.12 (ఫోన్: 47285) తో సంప్రదించవలెను.

జనరల్ మేనేజర్

35 సం. అనుభవం

దక్షిణ బీజము బుడ్డలు బీజములు మొదలగు వ్యాధులకు ఆపరేషన్ లేకుండా గ్యారంటీగా బాగుచేయబడును

రత్నా అండ్ కో అనుపత్తి

గౌలిగూడ సంతు బస్ డిపో దగ్గర, రామ్‌కుంబిర్ రోడ్, హైదరాబాద్-12 లో

ఆఫీసు ఫోన్: 42870 ఇంటి ఫోన్: 30544

మరణం

హైదరాబాద్, నల్లకుంటలో 2-1-476 గృహ నివాసి మరియు ఈ పోస్ట్ గ్రామ పూజారి 70 సంవత్సరముల వయస్సు గల శ్రీ బిదురు కృష్ణయ్య 22-9-72 తేదీన స్వర్గస్థులయినారు వారి అంత్యక్రియలు 8-10-1972 తేదీన జరుపబడును

(R-6224)

ప్రతిరోజూ రాజభోగములకు

ఉమర్ ఖయ్యామ్

బారీ అండ్ రిసాలిటీ

(శీతల పానీయ గులాబి నూతన నిర్వహణ, కింద భరత్ బార్ రోడ్

హైదరాబాద్- ఫోన్ 38781

తందూరి చికెన్ ఇండియన్ మరియు చైనీస్ వసంద్రైన ఆహారపదార్థాలు:

మరియు

మీకు ఇష్టమయిన మధుపానీయములతో ఆనందించండి:

నరమైన ధరలకు లభిస్తాయి!

Jamsheed

తామర, ఎక్జిమా వంటి పొక్కులు, ఎతెలిట్స్ ఫుట్, మొటిమలా?

నేడే నిక్సోడర్మ్ వాడండి.

2 వైజులలో దొరుకును

REV-1

త్వరపడుడు త్వరపడుడు

'రాజహంస' పాకెట్ గైడ్స్

SSC పరీక్షకు

తెలుగులో

1 సాంఘిక శాస్త్రము రు: 3-00
2 లౌకిక రసాయనిక శాస్త్రములు రు: 2-70
3 జీవశాస్త్రము రు: 2-10

పై పుస్తకములు ఇంగ్లీషు మీడియంలో కూడా సిద్ధముగా నున్నవి

7 వ తరగతి (కామన్ పరీక్ష) ఇంగ్లీషు మీడియం

పోషక స్టడీస్ రు 2-70
సెన్సు రు: 1-80

ఎల్లప్పుడు వాడండి

దాచేపల్లి స్టాండర్డ్ డిక్షనరీ

ఇంగ్లీషు-ఇంగ్లీషు-తెలుగు

వెల రు: 7-50

స్టాకిస్టులు

దాచేపల్లి బుక్ డిపో

సికింద్రాబాద్; ఫోన్: 72715.

(ARTEX)

బిటె ఇంటర్‌నేషనల్ వారు

తమ అంతర్జాతీయంగా ప్రఖ్యాతిగాంచిన చీరెలకు

ఆంధ్రప్రదేశ్‌కు ఏజంట్లు

సునీల్ ట్రేడింగ్ ఏజన్సీస్

21-1-1141, పత్తర్‌గట్టి, హైదరాబాద్

వారిని నియమించారని తెల్పుటకు సంతోషిస్తున్నారు

హోల్‌సేల్ డిస్ట్రిబ్యూటర్లు

దిలీప్ ట్రేడింగ్ కంపెనీ

పత్తర్‌గట్టి, హైదరాబాద్ ఫోన్: 41489

గొప్ప బహుమతి పథకం

మీరుకొనే ప్రతి చీరెలో రు. 3/-ల నుండి రు. 5000/-ల వరకు బహుమతి కూపన్లు ఉంటాయి.

రిటైలర్లు హోల్‌సేల్ డిస్ట్రిబ్యూటర్లను సంప్రదించవలసిందిగా కోరనైనది

ఇంక కొద్దిమంది డీలర్లే నియమించవలసి వున్నది.

(A.A.)

జ్యోతిషం

నిర్ణయించండి మీ జీవితాన్ని జ్యోతిషద్వారా సరిగా తెలిసి వుండుట జ్యోతిషులు కష్టాలు తొలగి సౌఖ్యతకు దేశము నిలాలకు మీ కర్మానికి, ఉద్యోగ ప్రమోషన్ పిలలు మొదలగువాటికి సంప్రదించండి స్త్రీలకు ప్రత్యేక వసతులు వేళలు: ఉ 8-00 నుండి 12-00 సా 4-00 నుండి 8-00 గంటలు సంప్రదించండి

ఆర్. శక్తివేలా

జాంబవతి, రిజిస్ట్రేషన్ పక్క పోలీస్ స్టేషన్ ఎదుట హైదరాబాద్

(Khan & Sons)

కమ్! డోవర్! కమ్!

అతని ఆనందోద్రేకము అరాజాన్నం ఉటుంటుంది. కాని డోవర్ గెలవడు. పాపం! నిరుత్సాహపడుతాడు. అయితే ఏం! తర్వాతి రేస్‌వుంది గా మళ్ళీ అతని ఉద్రేకం పెరుగుతుంది. ఇది అవిరామ ఉద్రేకం. అమితమైనధనం. రేసెస్ అంటే అదే! మీరూ పాల్గొనండి

16వ రోజు 1-10-72 సిబ్బాస్ గోల్డ్‌కప్ మొదటి రేసు మా 2-15 గంటలకు

బాక్‌పాట్ ప్రపంచ్ యూనైటెడ్ టికెట్లు మరియు రేస్ కోర్సులో 2వ ఎన్‌క్లోజరీ దాంపలి, సికింద్రాబాద్ మూవర్ బజార్‌లో రేస్‌రోజుల్లో ఉ 8-00 నుండి 11-30 వరకు పొందవచ్చును.

హైదరాబాద్ రేసెస్ 1972

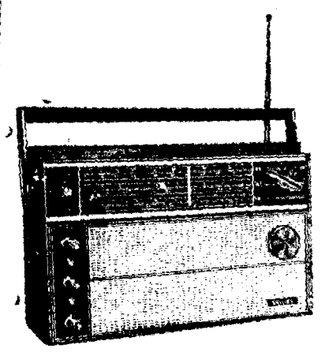

మీ అభిమాన పాత్రమైన

ఫిలిప్స్

రేడియోలు & ట్రాన్సిస్టర్లు

ఫిలిప్స్ మెయిన్ డీలర్లనుండి కొనండి

మెలోడీ

తాజ్ మహల్ హోటల్ సర్కిల్ ఎదుట, ఆబిడ్ రోడ్, హైదరాబాద్

వైవాహికజీవితాన్ని ఆరోగ్యప్రదంగాను సంతోష ప్రదంగాను గడుపుటకు మార్గదర్శకులు

శాస్త్రీయ పద్ధతిలో శస్త్రచికిత్సలేకుండా పూర్ణ ఆరోగ్యాన్ని పొందుటకు సెక్సు బ్రేవలిస్తను సంతోషించండి 22 సంవత్సరాల అనుభవం డా॥ రాజ్ (గవర్నమెంట్ రిటైర్డు) విధానము వరముల బలహీనత చికిత్స ద్వారా సయం చేసుకొని మీ వైవాహిక జీవితాన్ని సుఖవంతము చేసుకోనండి వరముల బలహీనత సుందుల ద్వారానే గాక ఎలెక్ట్రిక్ చికిత్స పెల్లకూడా నయం చేయబడును సంప్రదించు వేళలు ఉ॥ 8-00 నుండి 1-00 గం॥ సా॥ 4-00 నుండి రా॥ 9-30వరకు

రాజ్ మెడికల్ హాల్
(ESTD:)
మొదటి అంతస్తు సెయింట్ మేరీ రోడ్ మనోహర్ టాకీసువద్ద)
సికిందరాబాద్ ఫోన్ : 72184

విజయవంతమైన 25వ సండు కవారం
రోజూ 3 ఆటలు: 2-30. 6-15. 9-30

కిరణ్-ఖైరతాబాద్ జగత్-సైదాబాద్

రేపే అడ్వాన్స్ బుకింగ్ ప్రారంభం

నవరంగ్: ఉ॥ 11-00 నుండి 1-00
ఆషా ఉ॥ 11-00 నుండి 1-00 సా॥ 4-00 నుండి 6-00 గంటలు
సంగం ఉ॥ 11-00 నుండి 1-00 సా॥ 4-00 నుండి 6-00 గంటలు
నటరాజ్: ఉ॥ 11-00 నుండి 1-00 సా॥ 4-00 నుండి 6-00 గంటలు

6-10-72 తేదీ మధ్యాహ్నం 12గంటలకు బ్రహ్మాండమైనవిడుదల

ఎస్ ఆర్ ఇంటర్నేషనల్ ప్రొడక్షన్
"ఏక్ బేచారా"
(స్టుడియో కలర్)
నిర్మాత: బి. యస్. ఘోష్
కథ. దర్శకుడు: ఎస్. ఎం. అబ్బాస్
సంగీత: లక్ష్మీకాంత్ ప్యారేలాల్
జితేంద్ర, రేఖా, వినోద్ ఖన్నా, కల్పనా లిందు, శశికపూర్, ప్రాణ్.
నూతన నటుడు టక్కు
శుక్ర, శని, ఆదివారం రోజు 4 ఆటలు; 12-00, 3-15, 6-30, 9-30

నవరంగ్ (ఎయిర్ కండిషన్డ్) హైదరాబాద్
ఆషా (ఎయిర్ కూల్డ్) హైదరాబాద్
సంగం (ఎయిర్ కండిషన్డ్) హైదరాబాద్
నటరాజ్ (ఎయిర్ కండిషన్డ్) సికిందరాబాద్
షిండే ఎంటర్ ప్రైజెస్ రిలీజ్

ఆకాశవాణి

సోమవారం
2-10-1972

హైదరాబాద్-ఎ

405.4 M (740 kHz)

ప్రసారము 1

ఉ॥6-00 వందేమాతరం 6-02 అంగములో వార్తలు 6-04మంగళధ్వని కార్యక్రమ వివరణ 6-10 బి కరంజాని 6-40 మా కముఖావళి 6-45 వాద్యగోష్ఠి 6-55 పాడి-పంట 7-02 అంగములో వార్తలు 7-04 కార్యక్రమవివరణ 7-05తెలుగులో వార్తలు 7-15 ఈ పాట నేర్చుకుందాం 7-30 సంస్కృత పరిచయం 7-45చిత్రసీమ 8-00 హిందీలో వార్తలు 8-10 ఆంగ్లంలో వార్తలు 8-20 వి ఎస్ లక్ష్మి గోటువాద్యం 9-00 ప్రసార సమాప్తి

ప్రసారము 2

మ॥12-05 నందుల శ్రీరామమూర్తి 12-20 హిందీవార్తలు 12-30 తెలుగులో వార్తలు 12-40 కార్మికుల కార్యక్రమము 1-10 చిత్రసీమ 1-30 నందుల శ్రీరామమూర్తి 1-45 భావవరణ సూచన 2-00 ఆంగ్లములో వార్తలు 2-10 ప్రసార సమాప్తి

ప్రసారము 3

సా॥ 5-30వి.విజయలక్ష్మి 5-55 సుమధుర సంగీతం 6-00 అంగములో వార్తలు 6-05 పొంతియ వార్తలు 6-15ఉర్దూలో వార్తలు 6-25 ప్రసార విశేషాలు 6-30 గ్రామసీమలు 6-55 సేద్య సమాచారం 7-00 అనగ అనగ కథానిక 7-05 తెలుగులో వార్తలు 7-15 ఇలా బాకీలే 7-45 మీరుకోరిన పాటలు 8-15శ్రీగాంధీవామం మరువం మరువం సంగీతరూపకం 8-45 వాద్య సంగీతం 8-45 హిందీలో వార్తలు 9-00 ఆంగ్లంలో వార్తలు 9-15 భారత దర్శనంలో గాంధీ శకం ప్రసంగం 9-30 లలిత సంగీతం 9-45 రసమయి 10-00 గాంధీజీపై రూపకం 10-15 వి ఎస్ లక్ష్మి గోటువాద్య: 10-30 భావవరణం,ప్రసార సమాప్తి

హైదరాబాద్-బి

ప్రసారము 1

ఉ॥ 6-30 వందేమాతరం 6-40 ఉత్తరాఖండ్ తరేనామ్ 7-00 హిందీలో వార్తలు రాష్ట్రవార్త 7-02 కార్యక్రమావళి 7-05 హిందూస్తానీసంగీతం 7-20 ఈవారలోకం 7-30 పల్లెగానే 8-10 కర్ణాటక సంగీతం 8-25 చిత్రసీమ 8-40ఉర్దూలో వార్తలు 9-00కె ఎమ్ బేగ్ 9-30 ప్రసార సమాప్తి

ప్రసారము 2

మ॥ 2-00కె ఎమ్ బేగ్ 2-10హిందీలో వార్తలు 2-20 పల్లెగానే 2-30 మరాఠీ కార్యక్రమము 3-00 హిందీలో వార్తలు 3-02 ప్రసార సమాప్తి

ప్రసారము 3

సా॥ 5-30 యువవాణి హిందూస్తానీ సంగీతం 6-05హిందీలో వార్తలు 6-40 చిత్రసీమ 7-00 హిందీలోవార్తలు 7-02 కార్యక్రమావళి 7-05 కర్ణాటక సంగీతం 7-20 మటమంజరి 8-00హిందీలోవార్తలు 8-02కార్యక్రమ విశేషాలు 8-05 తుమ్రీ దాదా 8-25కె ఎమ్ బేగ్ 8-45హిందీలో వార్తలు 9-00 నైరంగ్ 9-15 ఉర్దూలో వార్తలు9-30కె ఎమ్ బేగ్ 9-45 నైరంగ్ ఉర్దూలో కార్యక్రమం 10-30 ప్రసార సమాప్తి

నేడే చూడండి! డే చూడండి!!

అమర్ భాయ సమర్పించు
షెహజాదా
(స్టుడియో కలర్)
నిర్మాత సురేందర్ కపూర్ దర్శకత్వం. కె. శంకర్
సంగీతం ఆర్ డి బర్మన్
తా: రాజేష్ ఖన్నా, రాఖీ, మదన్ పురి, కరన్ దివాన్, సుందరిబాయి, విజ
నేడు, రేపు 4 ఆటలు:
మ॥ 12-00, 3-15, 6-15, 9-30

(మొదటి భారతీయ చిత్రము)
రామకృష్ణ-70 యం యం (ఎయిర్ కండిషన్డ్-హైదరాబాద్
సుధ (ఎయిర్ కండిషన్డ్) హైదరాబాద్
ప్యారడైజ్ (ఎయిర్ కూల్డ్ సికింద్రాబాద్)

అడ్వాన్స్ బుకింగ్
రామకృష్ణ: 70 యం యం ఉదయం 11-00గంటల నుండి 1-00 గంటల వరకు మరియు సాయంత్రం 4 గంటలనుండి 7 గంటలవరకు
సుధ, ప్యారడైజ్: ఆటల వేళలో

నేడే చూడండి నేడు, రేపు రోజూ 4 ఆటలు 11-30, 2-30, 6-15, 9-30. నేడే చూడండి

శ్రీలక్ష్మి ప్రొడక్షన్
పాపం పసివాడు
అన్నపూర్ణమ్మ

లక్ష్మి పిలింస్ రిలీజ్
భారతలక్ష్మీపిక్చర్స్ లక్ష్మీ సంస్థలు
దర్శకత్వం విరామచంద్రరావు B.A (HONS) నిర్మాణం ఎ.పూర్ణచంద్రరావు ఎ.శేషగిరిరావు నిర్మాత
ఈచిత్రంలోనిపాటలు రికార్డులలో వినండి

వెంకటేశ్ ఎయిర్ కండిషన్డ్ హైదరాబాద్
చిత్రాణి సికింద్రాబాద్
నవీన్ వరంగల్
రమేష్ నిజామాబాద్
తదుపరి మార్పు. రాఘవమహాల్ -ఖమ్మం

అడ్వాన్స్ బుకింగ్
"వెంకటేశ్"లో రోజూ ఉ॥ 11 గంటల నుండి మ॥ 1-30 గంటల వరకు మరల సా॥ 4 గంటల నుండి 6 గంటలవరకు పైతరగతికికలదు
చిత్రాణి"లో ఆటలసమయములలో కలదు

అక్టోబర్ 6 విడుదల!
ఉదయం ఆటతో ప్రారంభం!

విశ్వజ్యోతి పిక్చర్స్
మాతృమూర్తి
నిర్మాతలు:
వి.వి.రాజేంద్రకుమార్ B.A.,
కె.సత్యనారాయణ B.Sc.,
దర్శకత్వం:
మానాపురం అప్పారావు
ఎగ్జిక్యూటివ్ డైరెక్టర్:
దాసరి నారాయణరావు

శ్రీఫిలింస్

బసంత్-హైదరాబాద్ అలంకార్-సికిందరాబాద్ దుర్గ-వరంగల్ సుందర్-ఖమ్మం

Printed by K. R. Pattabhiram B.A. for the Proprietor of the Deccan Chronicle Press, 36, Sarojini Devi Road, Secunderabad. Managing Editor & Publisher: K. R. Nandagopal L.M.E.E., Editor Gora Sastry.